

BÚTORKATALÓGUS

A Magyar Posta Zrt. arculati kézikönyvének
postabelsőkre vonatkozó fejezete alapján
"C" típusú postákhoz

2018. évi módosítás

TARTALOMJEGYZÉK

	Elemsszám	Oldalszám
Címlap		01
Tartalomjegyzék		02
Műszaki leírás		03
Berendezési alaprajzok		04
Látványtervek		05
Színkorszignáció		06
Padlóburkolat konzignáció		07
Munkaállomás	C/2018/A-01	08
Munkaállomás szintkülönbség nélkül	C/2018/A-02	09
Munkaállomás zárt	C/2018/A-03	10
Munkaállomás zárt, szintkülönbség nélkül	C/2018/A-04	11
Munkaállomás változatok	C/2018/A-05	12
Munkaállomás változatok zárt	C/2018/A-06	13
Piktogram tábla nyitott munkahely fölött	C/2010/A-07	14
Piktogram tábla zárt munkahely fölött	C/2010/A-08	14
Csomagfelvevő kiegészítő modul	C/2018/A-09	15
Csomagfelvevő kiegészítő modul szintkül. nélkül	C/2018/A-10	16
Csomagfelvevő kiegészítő modul, zárt	C/2018/A-11	17
Csomagfelvevő kieg. modu, zártl szintkül. nélkül	C/2018/A-12	18
Átjáró modul nyitott munkapulthoz	C/2018/A-13	19
Átjáró modul nyitott munkapulthoz szintkül nélk.	C/2018/A-14	20
Átjáró modul zárt munkapulthoz	C/2010/A-15	21
Átjáró modul zárt munkapulthoz szintkül. nélkül	C/2010/A-16	22
Ügyféltéri belső ajtók	C/2018/A-17	23
Hátultöltős fiókbérlet, 26 fakkos	C/2018/A-18	24
Hátultöltős fiókbérlet, 32 fakkos	C/2018/A-19	25
Elöltöltős fiókbérlet, 26 fakkos	C/2018/A-20	26
Elöltöltős fiókbérlet, 32 fakkos	C/2018/A-21	27
Fokozottan védett munkahely	C/2018/A-22	28
Fokozottan védett munkahely szintkül. nélkül	C/2018/A-23	29
Levélszekrény	C/2018/A-24	30
Levélszekrény nélküli kicsi írópult	C/2010/A-25	31
Levélszekrény nélküli írópult mozgássérültek sz.	C/2010/A-26	32
Üvegvitrin-keretes	C/2018/A-27	33
Üvegvitrin-keret nélküli	C/2018/A-28	33
Mobil kordon	C/2018/A-29	34
Üzletszabályzat szekrény	C/2018/A-30	34
Egyszínű szalagfüggöny	C/2010/K-31	35
Ügyféltéri szék III.	C/2010/K-32	35

	Elemsszám	Oldalszám
Falra szerelhető lapozható hirdetménytartó	C/2010/K-33	36
Kötelező hirdetmények modul	C/2018/K-34	36
Szimpla és dupla talpas attrap	C/2010/K-35	37
Standard poszterkeretek	C/2010/K-36	37
Függőmappa tároló	C/2010/A-37	37
Nyomatványtartó írópulthoz	C/2018/K-38	38
Asztali tábla	C/2018/K-39	38
Monitortakaró	C/2018/K-40	38
Nyomatató rátét	C/2010/A-41	39
Fellépő	C/2010/A-42	39
Összecsukható asztal	C/2010/A-43	39
Kiegészítők	C/2010/K-44	40
Feliratok	C/2010/K-45	40
Információs állvány	C/2010/K-46	40
Piktogramok	C/2010/K-47	41

A Bútorkatalógus címpecsétjében "M"-el jelölt elemek beszerzését a Posta EISZK bonyolítja.

Megjegyzések: A kézikönyvben szereplő anyag és termékkirások a minimum műszaki minőséget, műszaki színvonalat, megjelenést (pl. színeket, felületet, egyéb jellemzőket) jelölik meg. Azonos vagy magasabb műszaki tartalmú termékkel helyettesíthetőek. A 2018-as változtatásokat készítette: Máté Zoltán - építész tervező művész

MAGYAR POSTA ZRT.
POSTABELSŐ ARCULATI BÚTORKATALÓGUS "C"

TARTALOMJEGYZÉK

Postabelső arculat felépítése

A Postára jellemző színek köszönhetnek vissza a munkahelyek és az ügyféltér bútorzatán, és ehhez színdinamikailag biztosítanak keretet a természetes juharfa színű elemek, a hozzá illő falfestések és a diszkréciós sávokat is megjelenítő padozat.

Az egységesített és funkcionálisan is meghatározott kommunikációs felületek, valamint a vizuális arculathoz tervezett szimbólum és feliratrendszer együttesen határozzák meg a postabelső arculati felépítését.

C típusú posta ügyféltérnek kialakítási szempontjai

A C típusú postak belsőépítésze, arculata kevesebb elemmel és egyszerűbb anyaghasználattal és megoldásokkal operál, mint az A és B típusú posták. Minden A és B típusú postánál használt elem és megoldás azonban alkalmazható. Az utóbbi esetekben a C típus követelményeihez igazodó bútortervek használata indokolt.

A padozatburkolat csak 2 színt használ ellenben az A és B típus 3 színével. A homokszínű alapba a sötétebb szürkés barna szín jelöli ki a diszkréciós pontot.

A mennyezet lehetőleg minél homogénebb, simább kiképzésű kell, hogy legyen. Amennyiben lehetőség van rá, a 60x60-modullal rendelkező standard állmennyezeteknél is a kevésbé markáns profillal és textúrával rendelkezők részesülnek előnyben. Világítás esetén ha egy mód van rá, kerülendő az ezüst, parabolatükrös és nem fehérre festett armatúra. Formavilágukat tekintve a szögletes, egyszerűek preferáltak fehér színben.

Elkerülendő hibák és tilalmak

C típusú posta tervezésénél fontos odafigyelni, hogy a kevesebb és olcsóbban kivitelezhető elemek és a kevésbé megkötött anyaghasználat ellenére az arculathoz maximálisan igazodó ügyféltér jöjjön létre, mely hatásában nem különbözik a nagyobb, komolyabb forgalmú postáktól. A belsőépítészeti arculati kézikönyvben leírt és megjelenített méretek és arányok betartása kötelező, de technológiai ill. beszerzési okok miatt maximum 10%-os eltérés megengedhető.

MŰSZAKI LEÍRÁS

Anyaghasználat:

Az egyedi gyártású bútorok lapalkatrészei alapvetően a megadott színű dekorlemezekkel borított forgácslapból készülnek. A rajzokon a borító, és ellenhúzó lemezre és a ragasztásra 2 mm-t kalkuláltam, így a 10 mm-es forgácslapot 12, a 16 mm-est 18, a 19 -est 21 mm-nek, a 28 mm-est 30 mm-nek méreteztem. Hasonlóképpen jártam el az egyéb anyagoknál is (pl. MDF lapok). Külön megjelöltem azokat az alkatrészeket, amelyek EGGER H 1521 jelű laminált forgácslapból készülhetnek. A nem látszó lapalkatrészek anyaga EGGER U 113 ST jelű, 19 mm-es laminált forgácslap. Valamennyi szabad élt színazonos, 2 mm-es ABS élzáróval kell lezárni. Speciálisak a 55 mm vastag lapalkatrészek, ezek 2 réteg dekorlemezzel borított forgácslapból készülnek, és egyedi rendelés szerint gyártatott, színazonos, 2 mm-es ABS-el kerülnek szintén lezárásra. A látszó tömörfa alkatrészek juhar fűrészárúból készülnek, selyemfényű lakkozással.

A felületek száliránya a jelölt helyeket kivéve, a hosszanti éllel párhuzamos.

Gyakoriak a gér illesztésű sarok kapcsolatok, ezeket a kötéseket a ragasztáson kívül Lamello-val, vagy rétegelt lemez idegencsappal kell erősíteni.

A beépítésre kerülő üvegfelületek minden esetben biztonsági üvegből készülnek. A szabad élek élpolírozottak, és a megadott (általában 1x45°-os) élettöréssel kerülnek legyártásra. Az opálos áttetszőséget savmaratással, vagy fóliázással lehet elérni.

A hidegburkolatokkal érintkező ügyfélpulti lábazatok alsó élét (a dekorlemez borítás alatt) 10 mm-es keményfa élléccel kell lezárni.

Vasalatok, szerelvények:

A látszó fém alkatrészek matt króm, vagy ezüst színűre eloxált alumínium felületűek.

Az egyedi gyártású vasalatok RAL 9006 színű porszórással felületkezelték.

Sopron, 2010. január

Schmuck Antal
belsőépítész. okl. faipari mérnök

MAGYAR POSTA ZRT.
POSTABELSŐ ARCULATI BÚTORKATALÓGUS "C"
MŰSZAKI LEÍRÁS

NYITOTT VÁLTOZAT

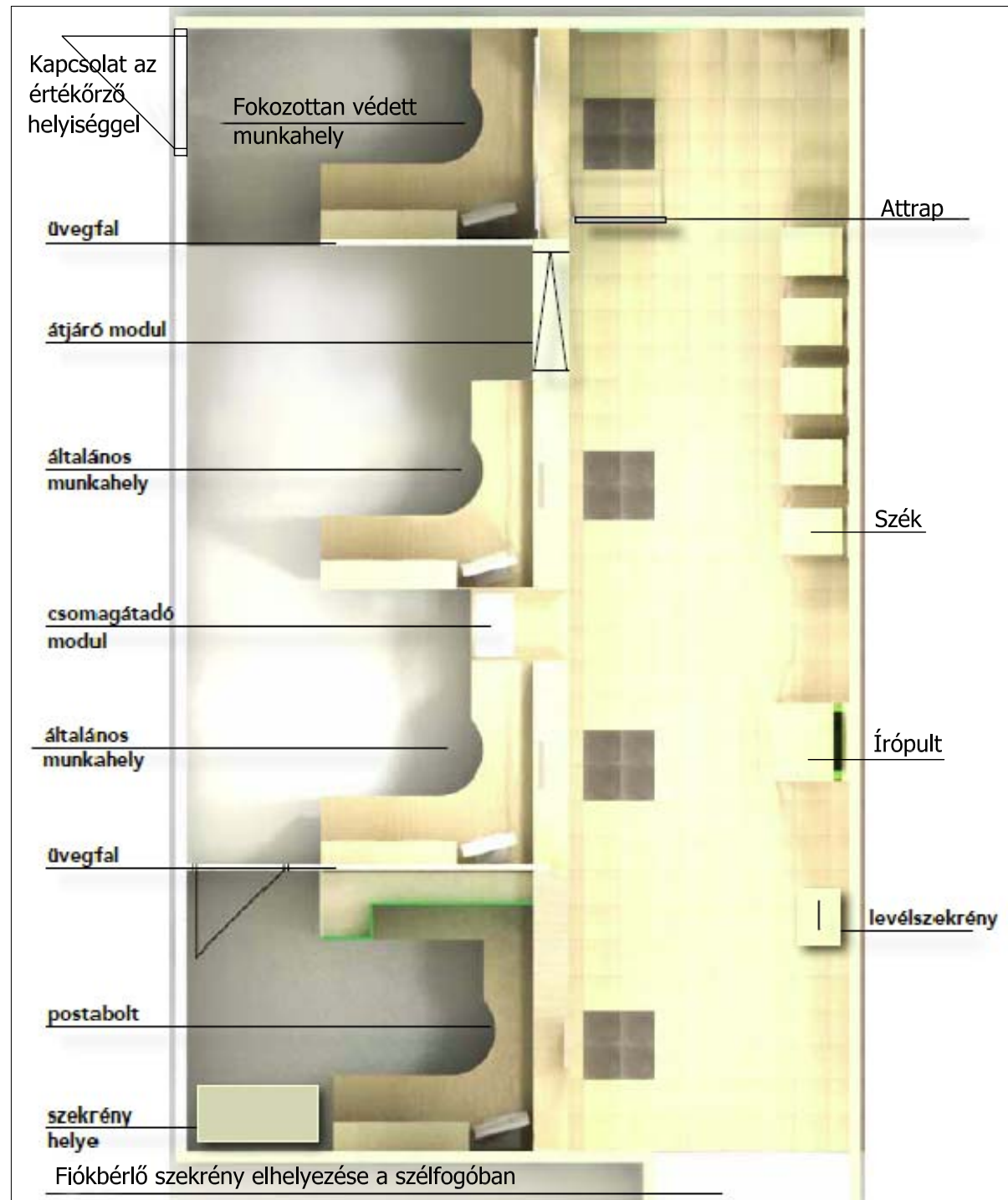

ZÁRT VÁLTOZAT

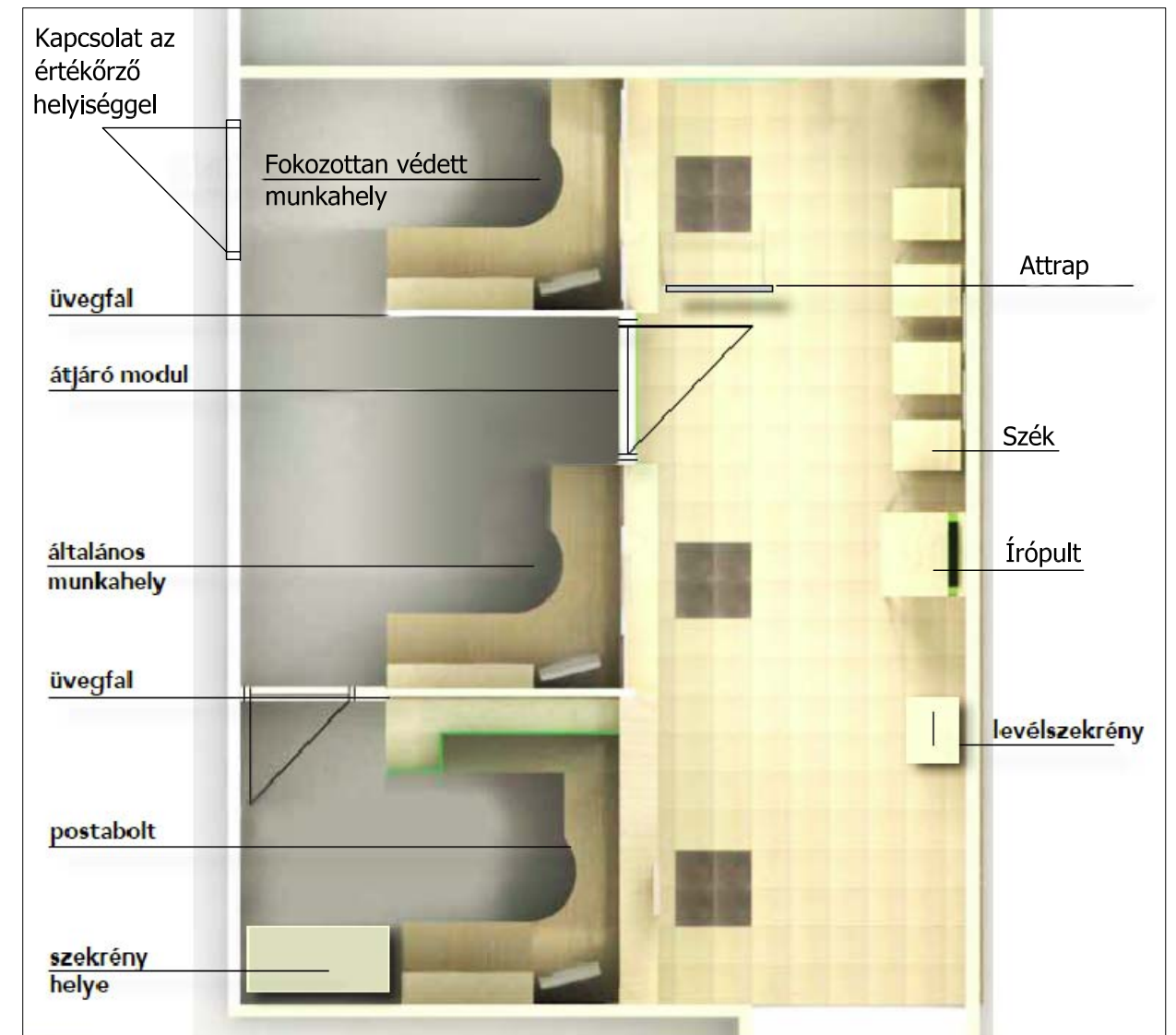

Fiókbérlő szekrény elhelyezése a szélfogóban



NYITOTT VÁLTOZAT

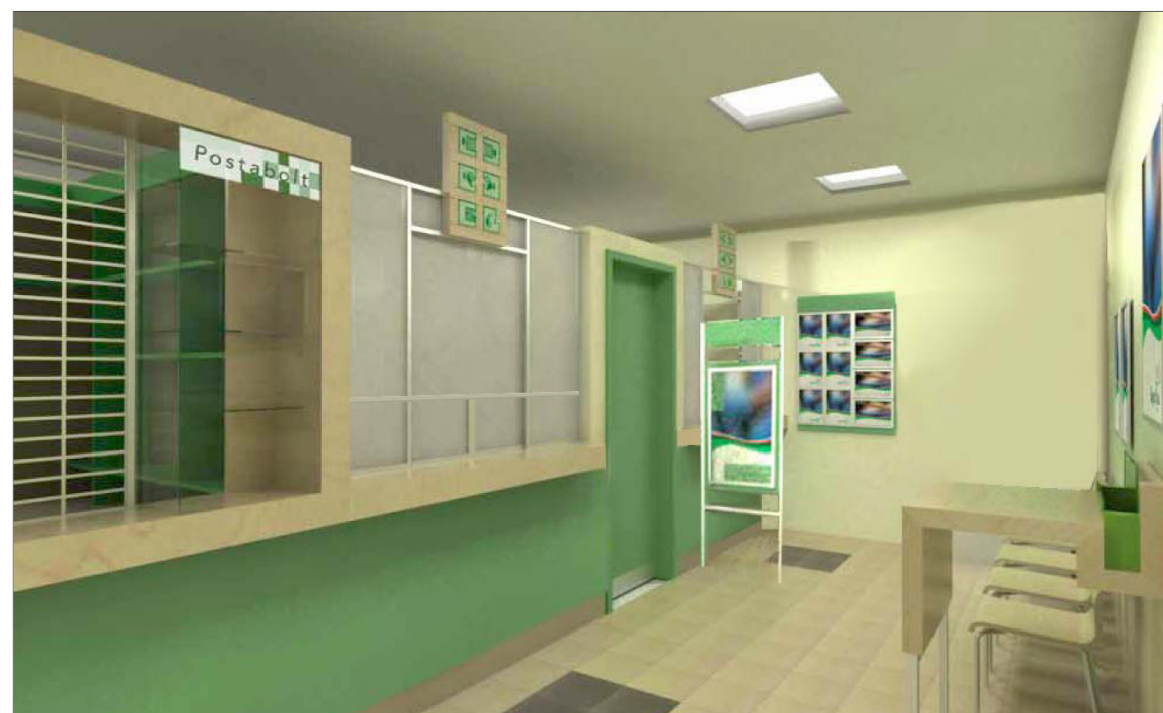

ZÁRT VÁLTOZAT



MAGYAR POSTA ZRT.
POSTABELSŐ ARCULATI BÚTORKATALÓGUS "C"

LÁTVÁNYTERVEK

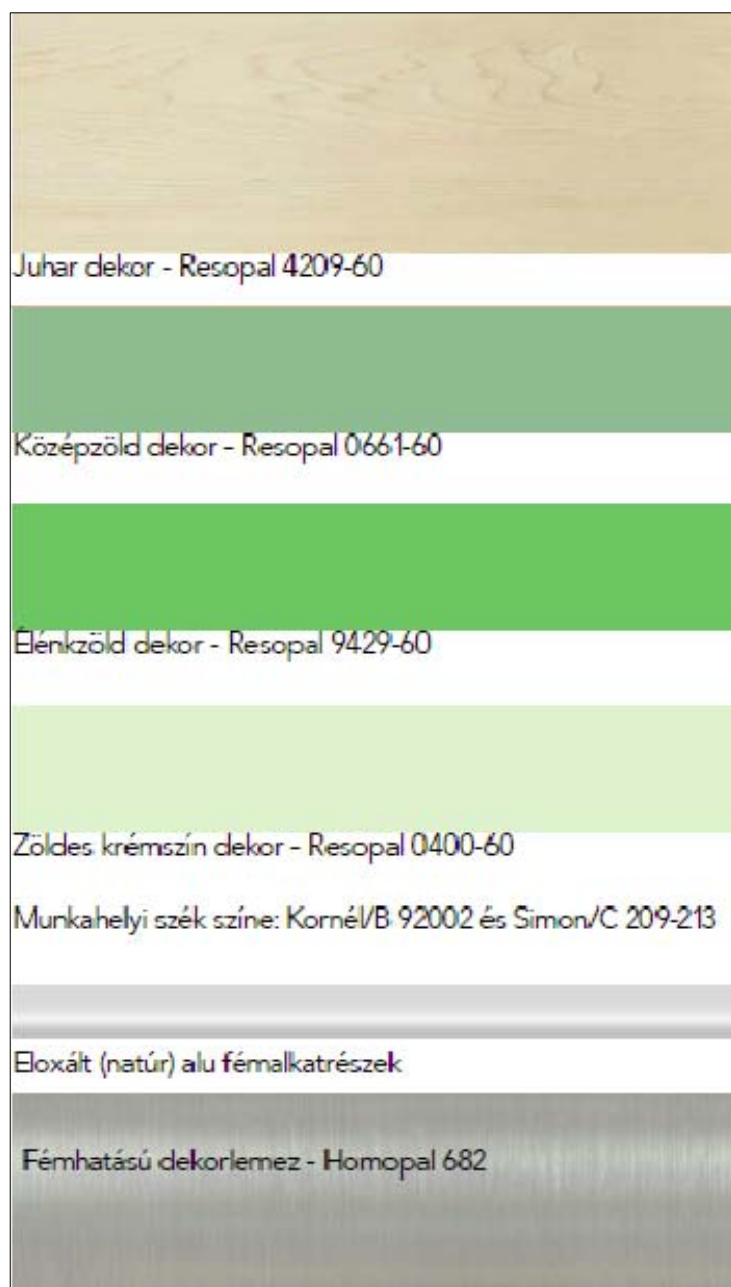

Pl.: Munkaállomás
átadópult, asztal, írópult
teőlapok.

Pl.: Munkaállomás
homloklap, belső ajtók,
fiókbérlő szekrény ajtók.

Pl.: Levélszekrény korpusz,
írópult távtartók.

Pl.: Fiókbérlő szekrény ajtók.

Más típusú dekorlemez ill. bútorlap használata megengedett, azonban a Resopal színekhez a lehető legközelebb álló színben. Kiválasztásához javasolt a Resopal anyagmintával való összehasonlítása.

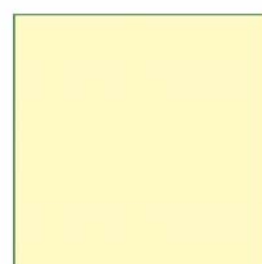

Falak színe:
sárga - Trilak S0510-G90Y
± 5% sötétíthető vagy világosítható a
fényviszonyok függvényében



Mennyezet, álmennyezet színe:
fehér - Trilak S 0500-N

Esetlegesen használható, belsőépítészeti arculat-
ban szereplő anyag- és festékszín RAL, Trilak
és CMYK (nyomdai referenciaszín) kódjai

	RAL	Trilak	CMYK
Sötétzöld	RAL 6001	S 4050-G10Y	100,0,100,40
Középzöld	RAL 6021	S 2030-G30Y	25,0,40,15
Élénkzöld	RAL 6018	S 1070-G30Y	50,0,85,10
Zöldes krémszín	RAL 6019	S 0510-G50Y	5,0,15,0

Grafikai arculatban használt alapszínek



Zöld

C M Y K
70 0 91 0



Sötétzöld

C M Y K
79 0 27 30



Piros

C M Y K
0 0 91 27



fekete

C M Y K
0 0 0 100

Belsőépítészeti arculatban használt grafikai
elemek kiegészítő színei



Középzöld

C M Y K
70 0 100 10

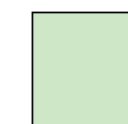

Zöldes krémszín

C M Y K
20 0 30 5

MAGYAR POSTA ZRT.
POSTABELSŐ ARCULATI BÚTORKATALÓGUS "C"
SZÍNKONSZIGNÁCIÓ

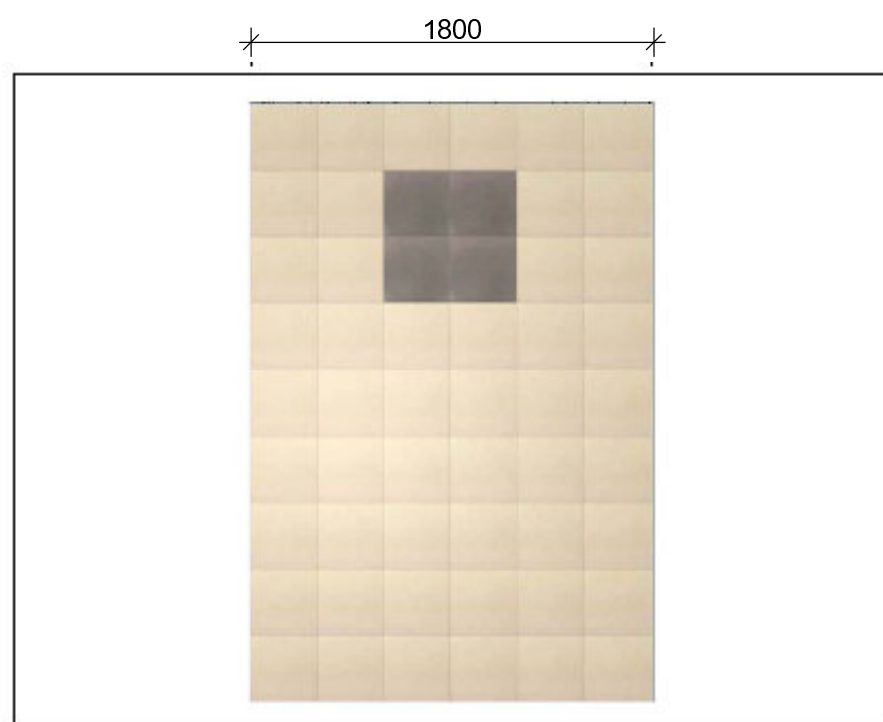
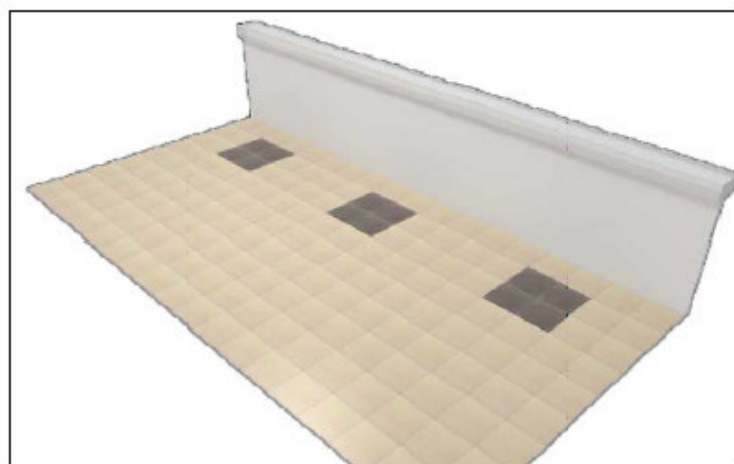

A felhasznált anyag négyzetes kell, hogy legyen, a fent megjelölt színvilágban.
 Használható méretek: 30x30 - 60x60-as méretig lehetségesek. 40x40-es illetve
 ennél nagyobb méretben a diszkréciós pontot egy lap is alkothatja.
 A burkolat a legegyszerűbb lerakás szerint 2 féle színből hálószerűen rakott.
 A munkahelyek előtt megjelennek a diszkréciós pontok.
 A lábazat a burkolat anyagából készül, lehetőleg gyári kivitelű.



Gres lap:
 Sárgás homokszín. Méret: 60x60x1 cm
 (esetlegesen ettől eltérő méretek alkalmazása is lehetséges,
 amennyiben az előírt minta esztétikusan elkészíthető)

Javasolt típus:
 PORCELAINGRES Just beige-light brown nat. R10
 Helyettesítő termék: MIRAGE MIRAGE Re_Plain-Latte PA 06



Gres lap:
 Sötét szürkés-barna Méret: 60x60x1 cm
 (esetlegesen ettől eltérő méretek alkalmazása is lehetséges,
 amennyiben az előírt minta esztétikusan elkészíthető)

Javasolt típus:
 PORCELAINGRES Just beige-Dark brown nat. R10
 Helyettesítő termék: MIRAGE MIRAGE Re_Plain-Terra PA 12



A kezelői térben használandó melegburkolat ajánlott
 típusa: Armstrong DLW Marmorette PUR 125-131
 vagy Tarkett Veneto 1872753 zöld

Lábazata 10 cm magas, saját anyagából készülő,
 hajlított kivitelű.

Burkolólapok kifutása, beszerezhetőségi problémák esetén mindig az "alap arculat" már kifutott, nem kapható
 típusaihoz kell visszanyúlni, az ahhoz legközelebbi színű lapokat kell alkalmazni. Ezek: Homokszín: Mirage
 Cementi Ivory, Barna: Mirage Cementi Leather

MAGYAR POSTA ZRT.
 POSTABELSŐ ARCULATI BÚTORKATALÓGUS "C"

PADLÓBURKOLAT KONSZIGNÁCIÓ

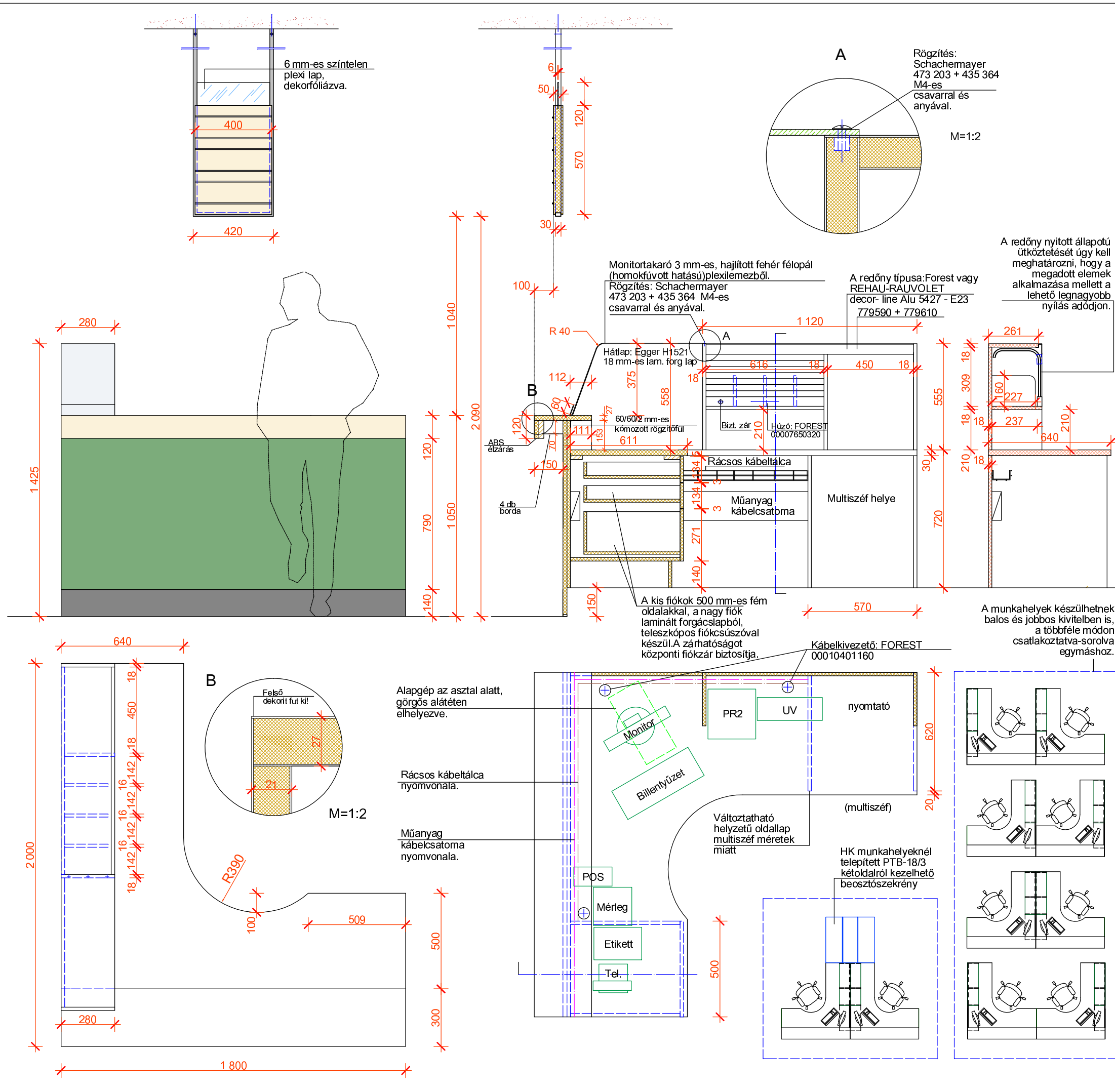

- FELHASZNÁLT ANYAGOK:**
- (A követendő szín, megjelenés és min. műszaki minőségek megjelölésével)
 - Fiókos korpusz, asztal-homlok, és oldallapok: 18 mm-es EGGER H1521 jelű lam. forgácslap.
 - Tetőlap: 28 mm-es forgácslap, RESOPAL 4209-60-s színű dekorlemezzel, és ellenhúzó dekorral borítva.
 - Redőnyös rátét: 18 mm-es EGGER H1521 jelű lam. forgácslap.
 - Homloklap: Anyaga 19 mm-es forgácslap, külső oldalán RESOPAL 0661-60 (középzöld) színű dekorlemezzel, a hátoldalon ellenhúzó dekorral borítva. A lábzetborítás 140 mm magas, HOMOPAL 682 jelű, ragasztott dekorlemezből készül. Az alsó élre a borítás alá éllezés készül.
 - Átdópult: Anyaga 25 mm-es forgácslap. Az átdópfelület és a homloklap RESOPAL 4209-60 (juhar) színű dekorlemezzel borított. A felső él védelme vagy ABS élzárással, a rajz szerint történik.
- Felszerelése a külső oldalon konzolos szerelőléccel, belülről, acél rögzítőfülekkel történik.
- ÉLLEZÁRÁS:**
- Színazonos 2 mm-es ABS élzáróval (a lábzet alsó éle is).
- SZERELVÉNYEK:**
- Fém fiókdal: FOREST 00006608540
 - Központi fiókzár: Forest 00003200400
 - Húzó: FOREST 00007550010 ; 00007650320
 - Redőny: Forest vagy REHAU-RAUVOLET decor-line Alu 5427 - E23
 - Kábelkivezető: FOREST 00010401160
- A lábzet alsó élére 3 mm magas műanyag csúszópapucsokat kell beépíteni.
- Rácsos kábeltálca: OBO Bettemann GRM 55/100
- Egyedi gyártású függesztőszerelvény, és rögzítőfül.
- TARTOZÉK:**
- Függesztett tájékoztató tábla.
 - Lábtámasz: Tip.: 3MFR530
 - Számítógépház görgős alátét: Kaiser+Kraft 512 570

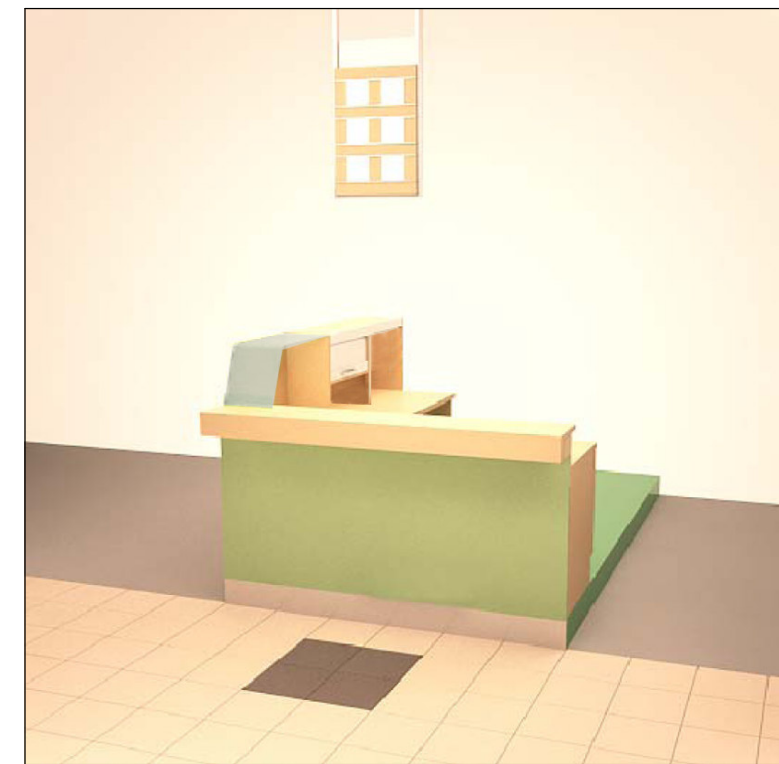

MAGYAR POSTA ZRT. POSTABELSŐ ARCULATI BÚTORKATALÓGUS "C"			
MUNKAÁLLOMÁS-NYITOTT			
Elemzés	C / 2018 / A - 01		
Méretarány	M=1:20	Oldalszám	08

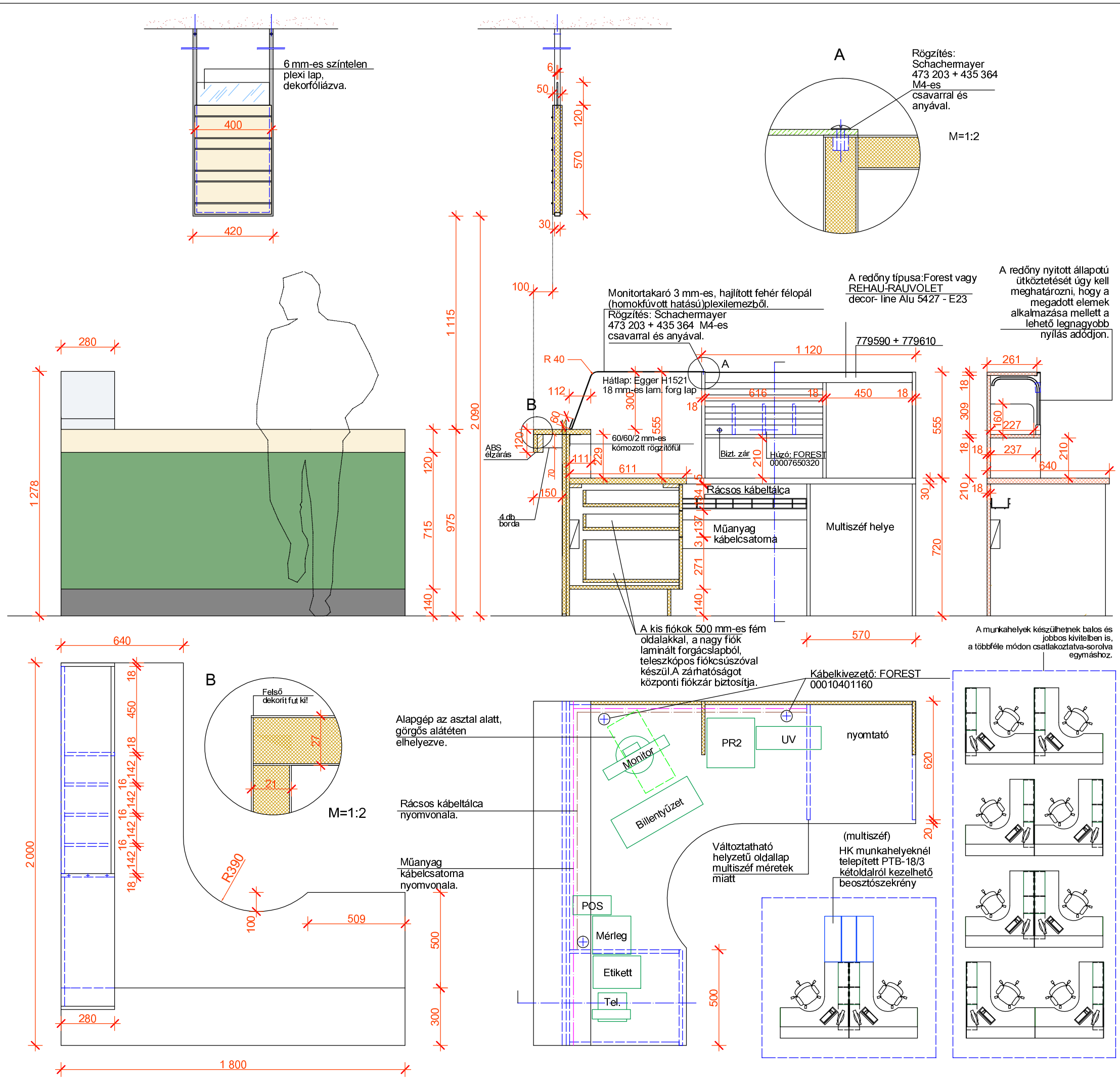

- FELHASZNÁLT ANYAGOK:**
- (A követendő szín, megjelenés és min. műszaki minőségek megjelölésével)
 - Fiókos korpusz, asztal-homlok, és oldallapok: 18 mm-es EGGER H1521 jelű lam. forgácsolap.
 - Tetőlap: 28 mm-es forgácsolap, RESOPAL 4209-60-s színű dekorlemezzel, és ellenhúzó dekorral borítva.
 - Redőnyös rátét: 18 mm-es EGGER H1521 jelű lam. forgácsolap.
 - Homloklap: Anyaga 19 mm-es forgácsolap, külső oldalán RESOPAL 0661-60 (középszöld) színű dekorlemezzel, a hátoldalon ellenhúzó dekorral borítva. A lábamatborítás 140 mm magas, HOMOPAL 682 jelű, ragasztott dekorlemezből készül. Az alsó élre a borítás alá éllécezés készül.
 - Átadófül: Anyaga 25 mm-es forgácsolap. Az átadófelület és a homloklap RESOPAL 4209-60 (juhar) színű dekorlemezzel borított. A felső él védelme vagy ABS élzárással, a rajz szerint történik. Felszerelése a külső oldalon konzolos szerelőléccel, belülről, acél rögzítőfülekkel történik.
- ÉLLEZÁRÁS:**
- Színazonos 2 mm-es ABS élzáróval (a lábamat alsó éle is).
- SZERELVÉNYEK:**
- Fém fiókdal: FOREST 00006608540
 - Központi fiókszár: Forest 00003200400
 - Húzó: FOREST 00007550010 ; 00007650320
 - Redőny: Forest vagy REHAU-RAUVOLET decor-line Alu 5427 - E23
 - Kábeltvezető: FOREST 00010401160
 - A lábamat alsó élére 3 mm magas műanyag csúszópapucsokat kell beépíteni.
 - Rácsos kábeltálca: OBO Bettemann GRM 55/100
 - Egyedi gyártású függesztőszerelvény, és rögzítőfül.
- TARTOZÉK:**
- Függesztett tájékoztató tábla.
 - Lábtámasz: Tip.: 3MFR530
 - Számítógépház görgős alátét: Kaiser+Kraft 512 570

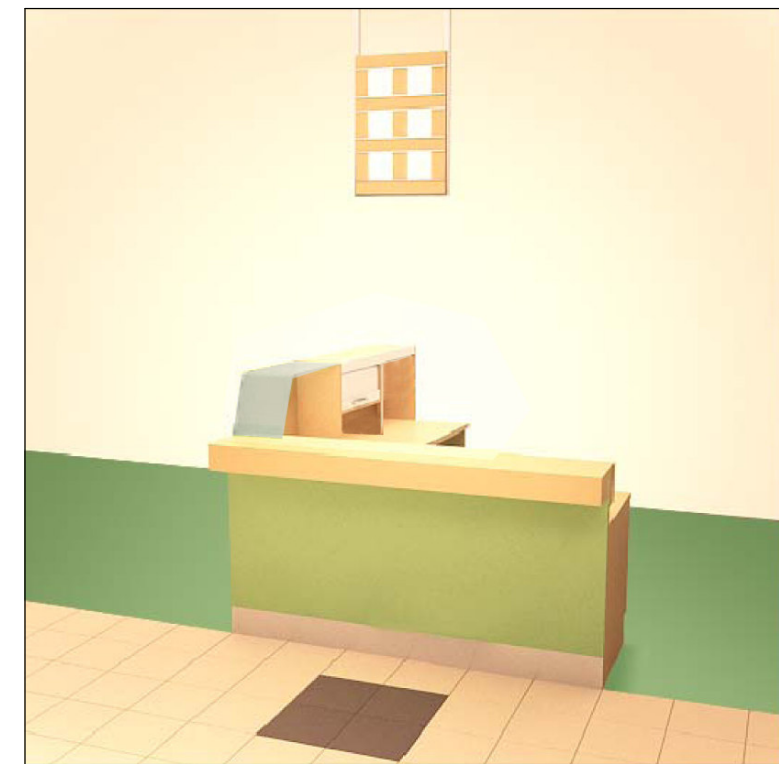

MAGYAR POSTA ZRT.
POSTABELSŐ ARCVOLATI BÚTORKATALÓGUS "C"
MUNKAÁLLOMÁS-NYITOTT
SZINTKÜLÖNBŐSÉG NÉLKÜL

Elemzés	C / 2018 / A - 02
Méretarány	M=1:20
Oldalszám	09

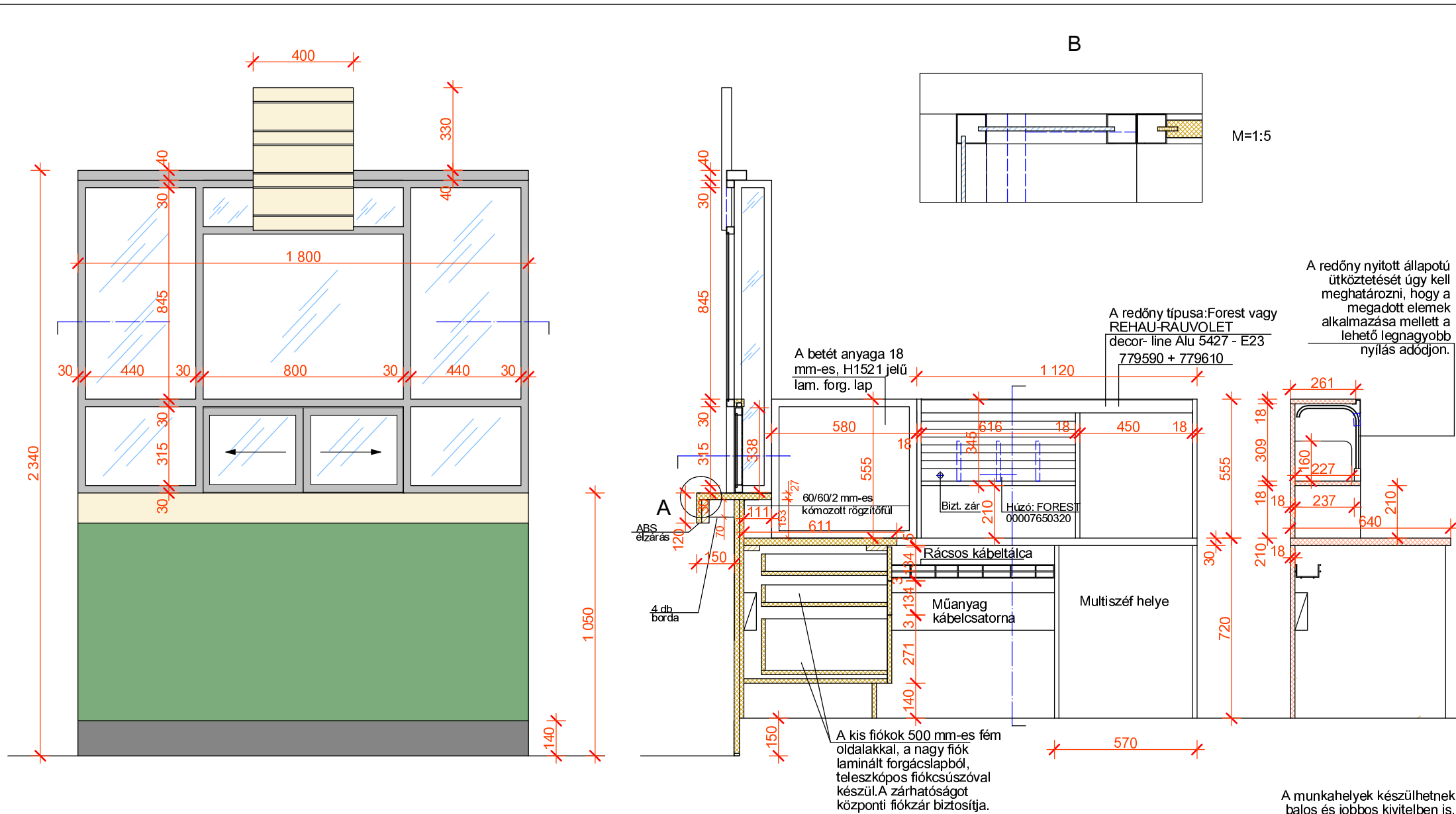

FELHASZNÁLT ANYAGOK:
 (A követendő szín, megjelenés és min. műszaki minőségek megjelölésével)
 - Fiókos korpusz, asztal-homlok, és oldallapok: 18 mm-es EGGER H1521 jelű lam. forgácslap.
 - Tetőlap: 28 mm-es forgácslap, RESOPAL 4209-60-s színű dekorlemezzel, és ellenhúzó dekorral borítva.
 - Redőnyös rátét: 18 mm-es EGGER H1521 jelű lam. forgácslap.
 - Homloklap: Anyaga 19 mm-es forgácslap, külső oldalán RESOPAL 0661-60 (középzöld) színű dekorlemezzel, a hátoldalon ellenhúzó dekorral borítva. A lábázatborítás 140 mm magas, HOMOPAL 682 jelű, ragasztott dekorlemezből készül. Az alsó élre a borítás alá állécezés készül.
 - Átadópult: Anyaga 25 mm-es forgácslap. Az átadófelület és a homloklap RESOPAL 4209-60 (juhar) színű dekorlemezzel borított. A felső él védelme vagy ABS élzárással, a rajz szerint történik.
 Felszerelése a külső oldalon konzolos szerelőléccel, belülről, acél rögzítőfülekkel történik.
 ÉLLEZÁRÁS: Színazonos 2 mm-es ABS élzáróval (a lábázat alsó éle is).
SZERELVÉNYEK:
 Fém fiókoldal: FOREST 00006608540
 Központi fiókzár: Forest 00003200400
 Húzó: FOREST 00007550010 ; 00007650320
 Redőny: Forest vagy REHAU-RAUVOLET decor-line Alu 5427 - E23
 Kábeltálcavezető: FOREST 00010401160
 A lábázat alsó élére 3 mm magas műanyag csúszópapucsokat kell beépíteni.
 Rácsos kábeltálca: OBO Bettermann GRM 55/100
 Egyedi gyártású függesztőszerelvény, és rögzítőfül.
TARTOZÉK: Üvegmodul: A vázszerkezet anyaga 30/30 mm-es ezüst színűre eloxált alumínium, vagy porszórt acél zártszelvényből készül (pl. RK ROSE+KRIEGER), a függesztett toloajtók típusa: Schachermayer EKV-Clipo 25 Modell GR 20/20, 4 mm-es savmaratott biztonsági üvegbetéttel. Zárt helyzetben a toloajtókat a szélső keretdarabokra szerelt Forest 00003200820 típusú tolózárral kell rögzíteni.
 Tájékoztató tábla
 Lábtámasz: Tip.: 3MFR530
 Számítógépház görgős alátét: Kaiser+Kraft 512 570

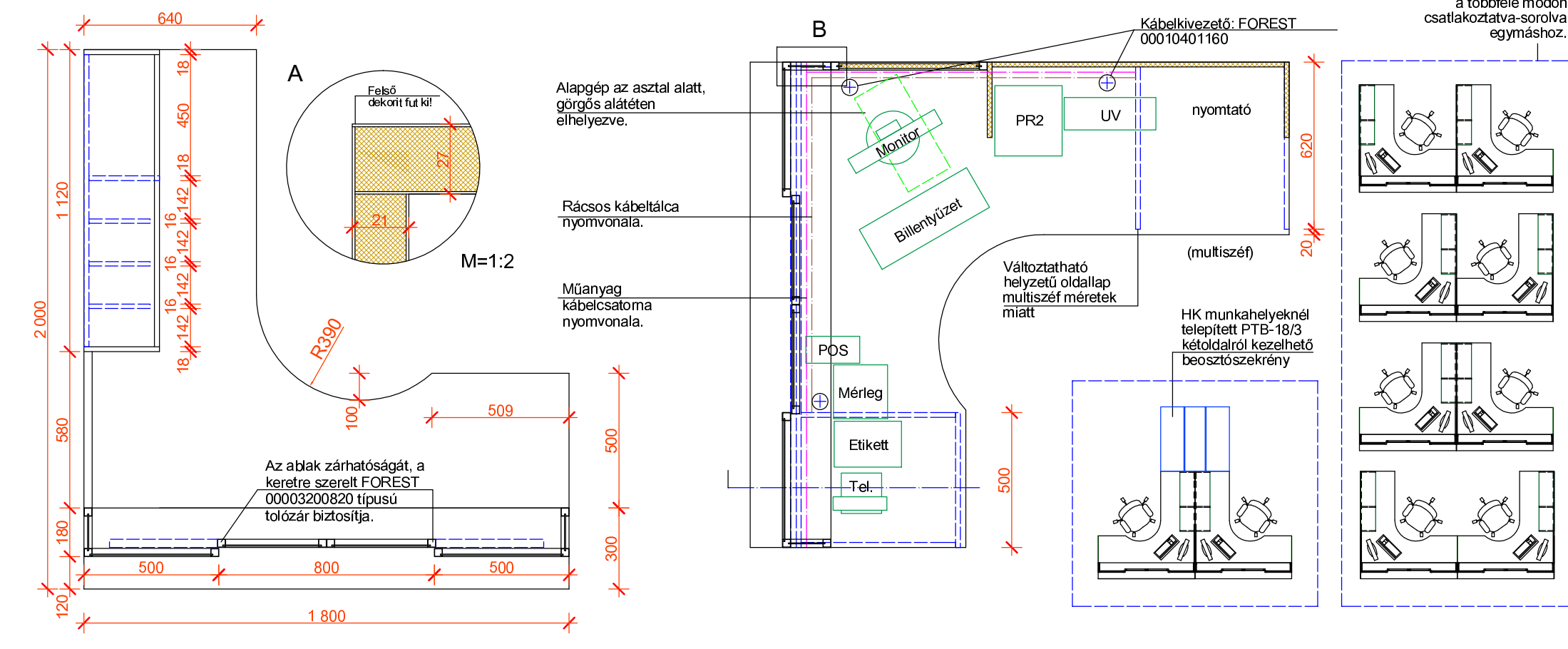
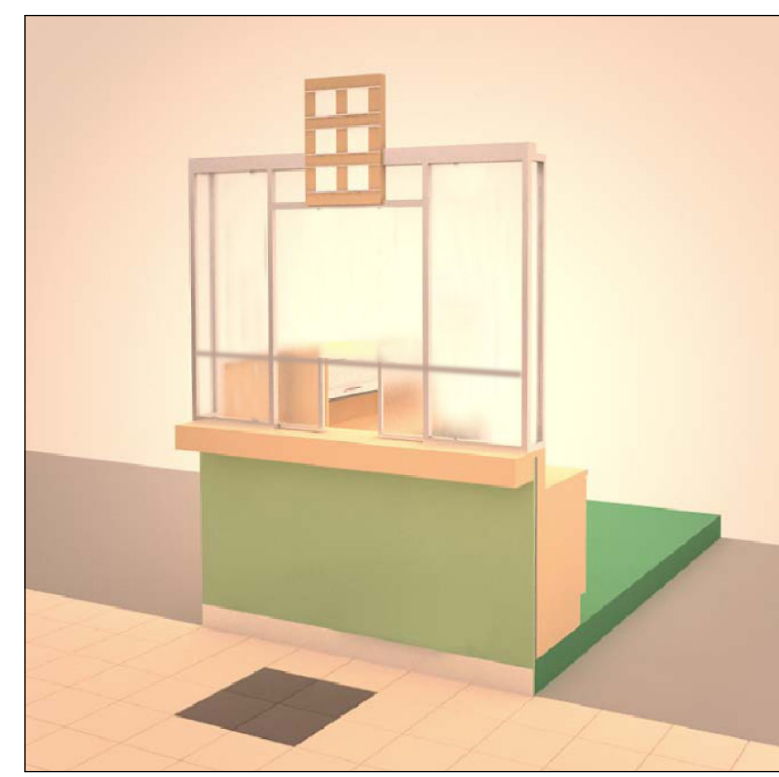

MAGYAR POSTA ZRT.
 POSTABELSŐ ARCULATI BÚTORKATALÓGUS "C"
MUNKAÁLLOMÁS-ZÁRT

Elemszám	C / 2018 / A - 03		
Méretarány	M=1:20	Oldalszám	10

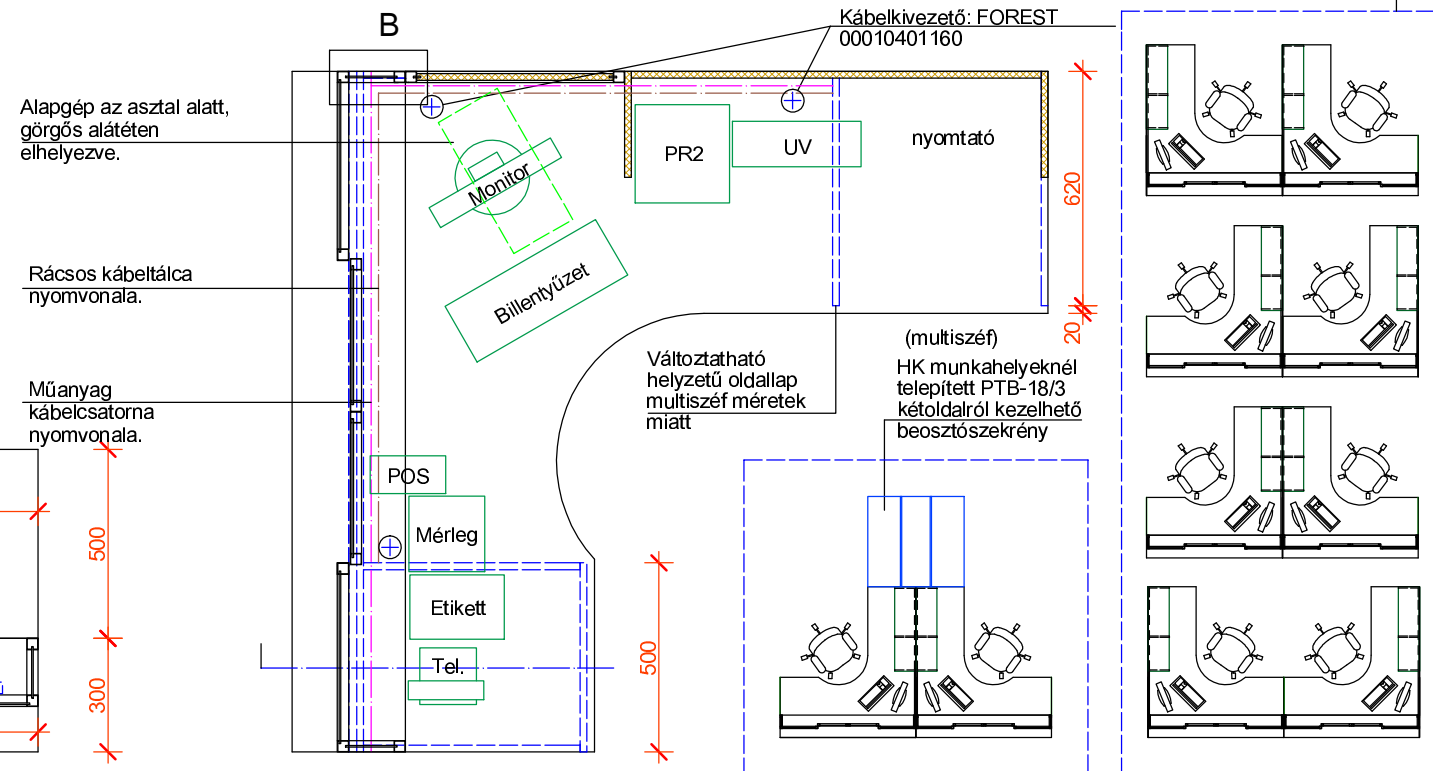
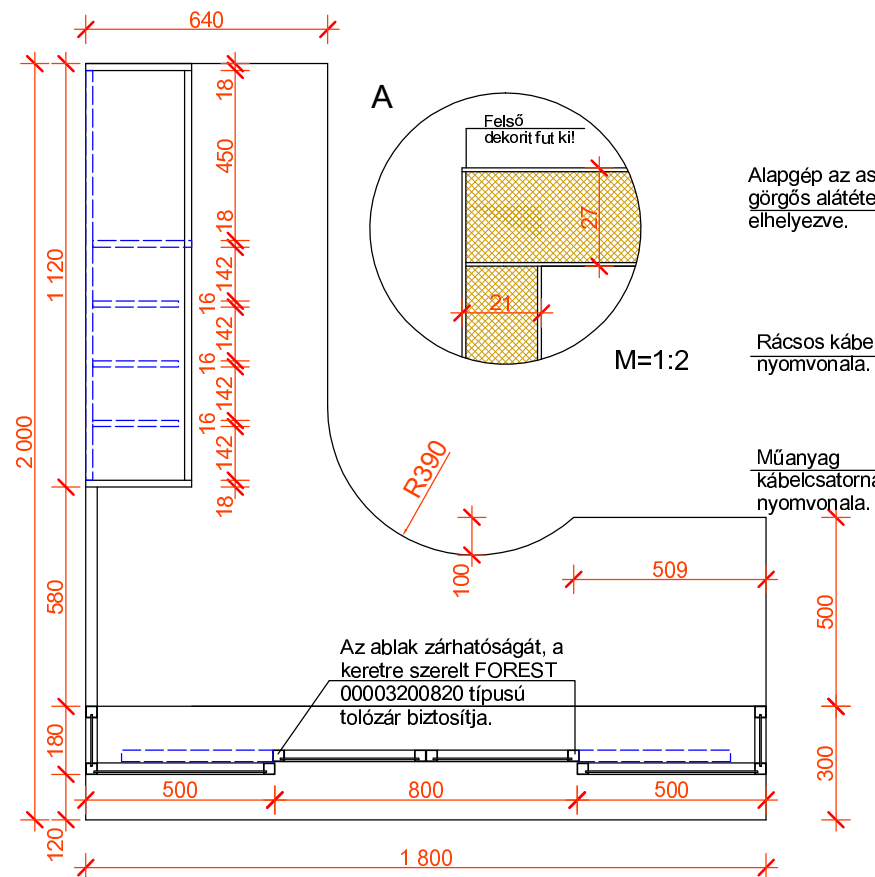
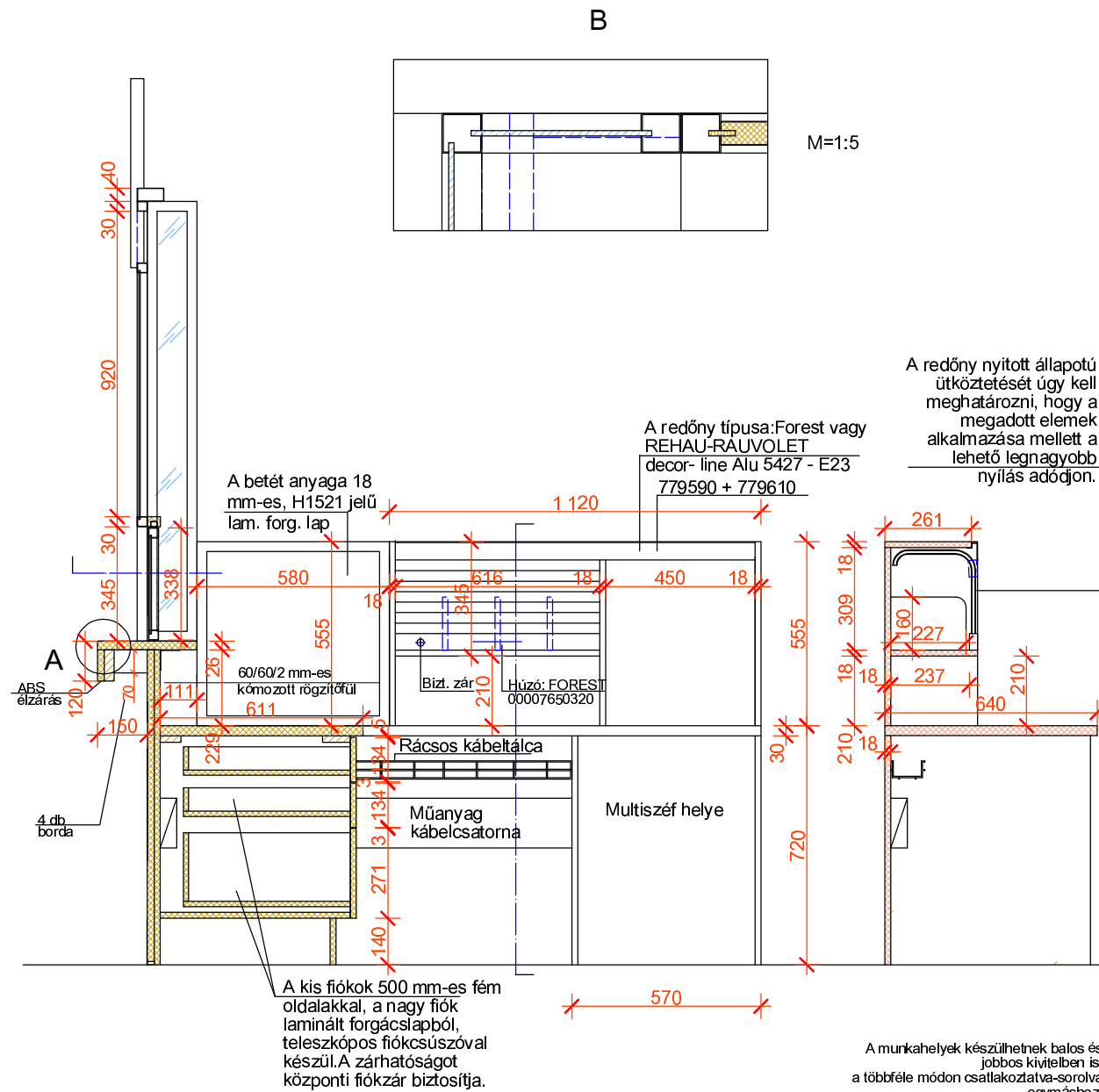
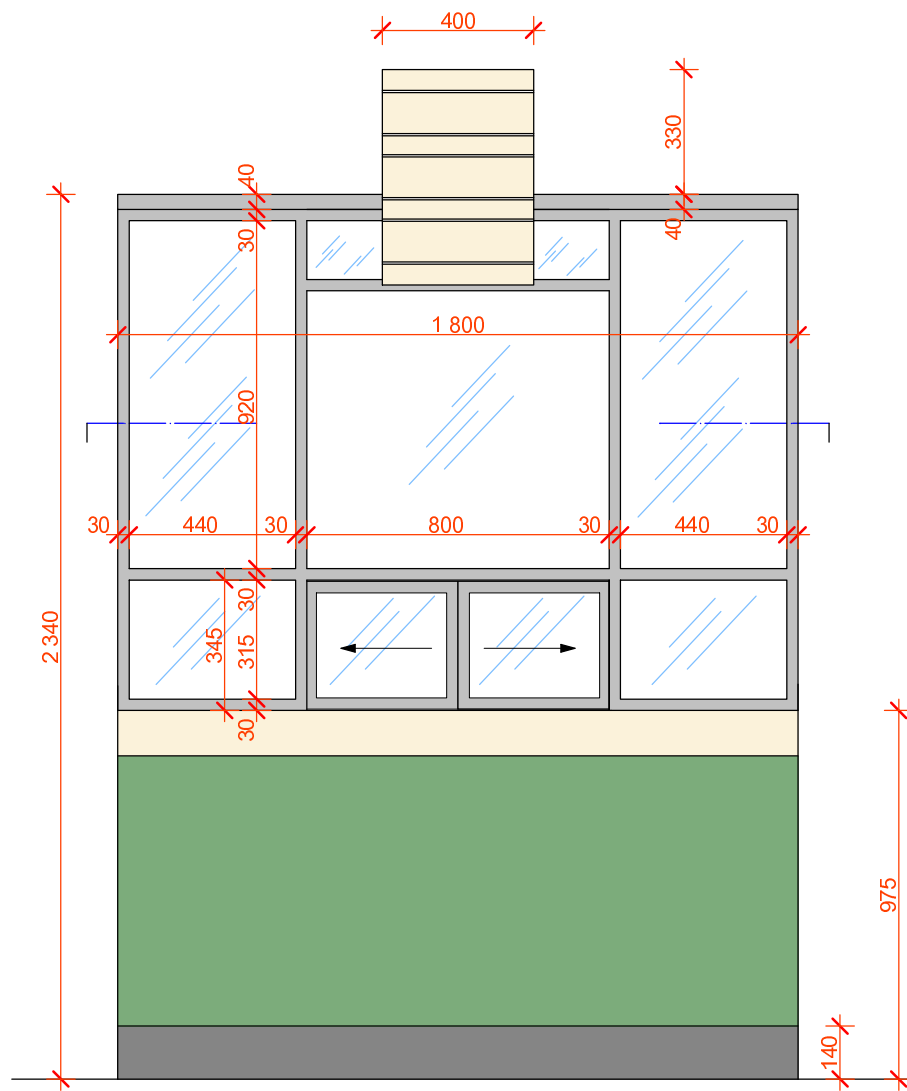

FELHASZNÁLT ANYAGOK:
 (A követendő szín, megjelenés és min. műszaki minőségek megjelölésével)
 - Fiókos korpusz, asztal-homlok, és oldallapok: 18 mm-es EGGER H1521 jelű lam. forgácslap.
 - Tetőlap: 28 mm-es forgácslap, RESOPAL 4209-60-s színű dekorlemezzel, és ellenhúzó dekorral borítva.
 - Redőnyös rátét: 18 mm-es EGGER H1521 jelű lam. forgácslap.
 - Homloklap: Anyaga 19 mm-es forgácslap, külső oldalán RESOPAL 0661-60 (középzöld) színű dekorlemezzel, a hátoldalon ellenhúzó dekorral borítva. A lábázatborítás 140 mm magas, HOMOPAL 682 jelű, ragasztott dekorlemezből készül. Az alsó élre a borítás alá éllecezés készül.
 - Átadópult: Anyaga 25 mm-es forgácslap. Az átadófelület és a homloklap RESOPAL 4209-60 (juhar) színű dekorlemezzel borított. A felső él védelme vagy ABS élzárással, a rajz szerint történik.
 Felszerelése a külső oldalon konzolos szerelőléccel, belülről, acél rögzítőfülekkel történik.
 ÉLLEZÁRÁS: Színazonos 2 mm-es ABS élzáróval (a lábázat alsó éle is).
 SZERELVÉNYEK:
 Fém fiókoldal: FOREST 00006608540
 Központi fiókzár: Forest 00003200400
 Húzó: FOREST 00007550010 ; 00007650320
 Redőny: Forest vagy REHAU-RAUVOLET decor-line Alu 5427 - E23
 Kábeltáronna: FOREST 00010401160
 A lábázat alsó élére 3 mm magas műanyag csúszópapucsokat kell beépíteni.
 Rácsos kábeltálca: OBO Bettermann GRM 55/100
 Egyedi gyártású függesztőszerelvény, és rögzítőfül.
 TARTOZÉK:
 Üvegmodul: A vázszerkezet anyaga 30/30 mm-es ezüst színűre eloxált alumínium vagy porszórót acél zárt szerelvényből készül (pl. RK ROSE+KRIEGER), a függesztett tolóajtók típusa: Schachemayer EKV-Cipo 25 Modell GR 20/20, 4 mm-es savmaratott biztonsági üveggel. Zárt helyzetben a tolóajtókat a szélső keretdarabokra szerelt Forest 00003200820 típusú tolózárrel kell rögzíteni.
 Tájékoztató tábla
 Lábtámasz: Tip.: 3MFR530
 Számítógépház görgős alátét: Kaiser+Kraft 512 570



MAGYAR POSTA ZRT.
 POSTABELSŐ ARCVATATI BÚTORKATALÓGUS "C"
 MUNKAÁLLOMÁS-ZÁRT
 SZINTKÜLÖNBÉSÉG NÉLKÜL

Elemzés	C / 2018 / A - 04		
Méretarány	M=1:20	Oldalszám	11

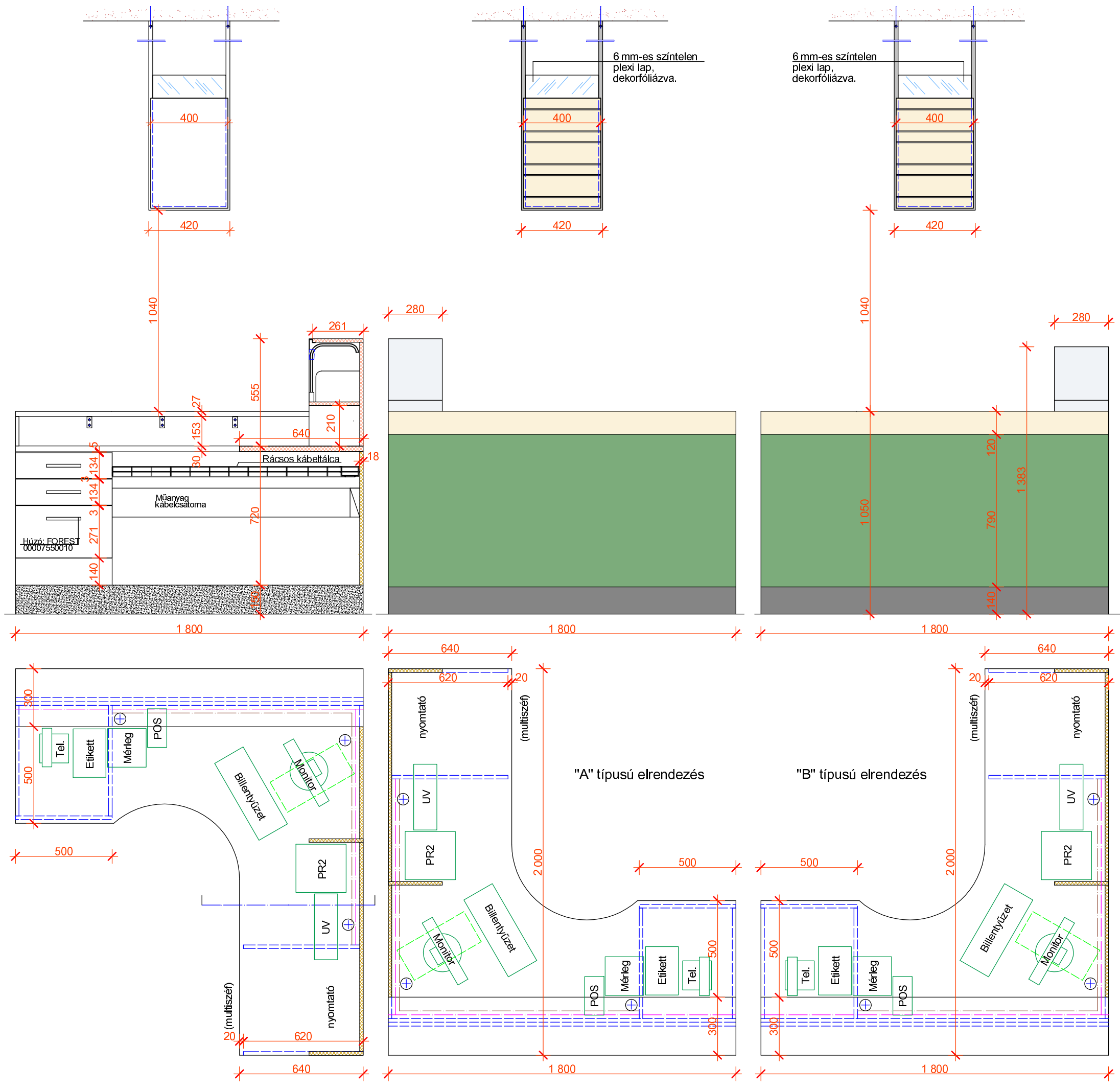

FELHASZNÁLT ANYAGOK:

(A követendő szín, megjelenés és min. műszaki minőségek megjelölésével)

- Fiókos korpusz, asztal-homlok, és oldallapok: 18 mm-es EGGER H1521 jelű lam. forgácslap.
- Tetőlap: 28 mm-es forgácslap, RESOPAL 4209-60-s színű dekorlemezzel, és ellenhúzó dekorral borítva.
- Redőnyös rátét: 18 mm-es EGGER H1521 jelű lam. forgácslap.
- Homloklap: Anyaga 19 mm-es forgácslap, külső oldalán RESOPAL 0661-60 (középzöld) színű dekorlemezzel, a hátoldalon ellenhúzó dekorral borítva. A lábázatborítás 140 mm magas, HOMOPAL 682 jelű, ragasztott dekorlemezéből készül. Az alsó élre a borítás alá éllezés készül.
- Átadópult: Anyaga 25 mm-es forgácslap. Az átadófelület és a homloklap RESOPAL 4209-60 (juhar) színű dekorlemezzel borított. A felső él védelme vagy ABS élzárással, a rajz szerint történik.

Felszerelése a külső oldalon konzolos szerelőléccel, belülről, acél rögzítőfülekkel történik.

ÉLLEZÁRÁS:
Színazonos 2 mm-es ABS élzáróval (a lábázat alsó éle is).

SZERELVÉNYEK:
Fém fiókoldal: FOREST 00006608540
Központi fiókzár: Forest 00003200400
Húzó: FOREST 00007550010 ; 00007650320
Redőny: Forest vagy REHAU-RAUVOLET decor-line Alu 5427 - E23
Kábelkivezető: FOREST 00010401160
A lábázat alsó élébe 3 mm magas műanyag csúszópapucsokat kell beépíteni.
Rácsos kábeltálca: OBO Bettermann GRM 55/100
Egyedi gyártású függesztőszerelvény, és rögzítőfül.

TARTOZÉK:
Függesztett tájékoztató tábla.
Lábtámasz: Tip.: 3MFR530
Számítógépház görgős alátét: Kaiser+Kraft 512 570

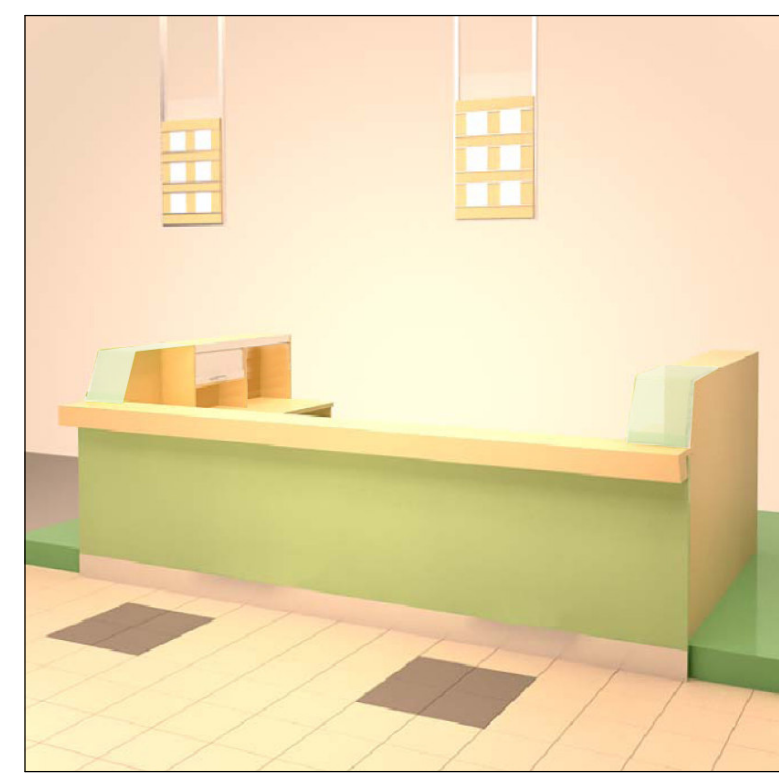

MAGYAR POSTA ZRT.
POSTABELSŐ ARCVALATI BÚTORKATALÓGUS "C"
MUNKAÁLLOMÁS-NYITOTT VÁLTOZATOK

Elemiszám	C / 2018 / A - 05		
Méretarány	M=1:20	Oldalszám	12

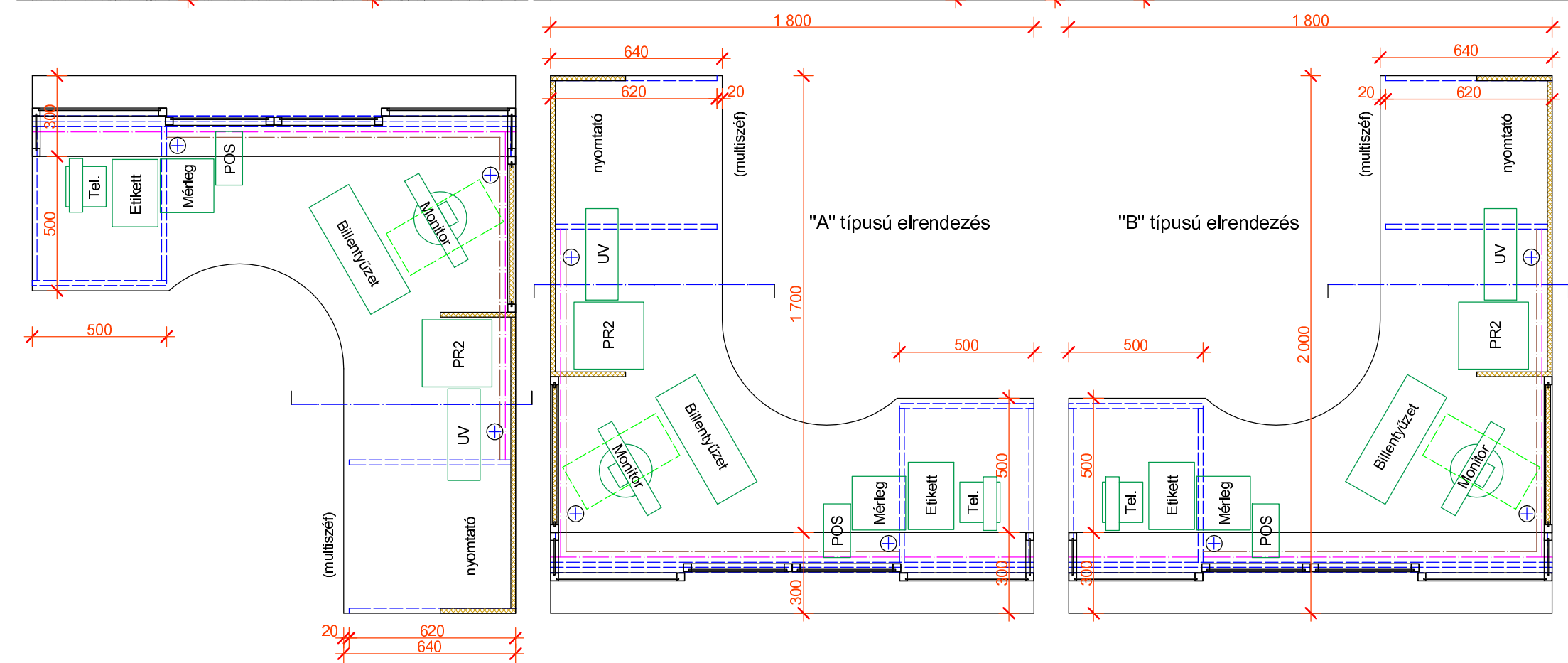
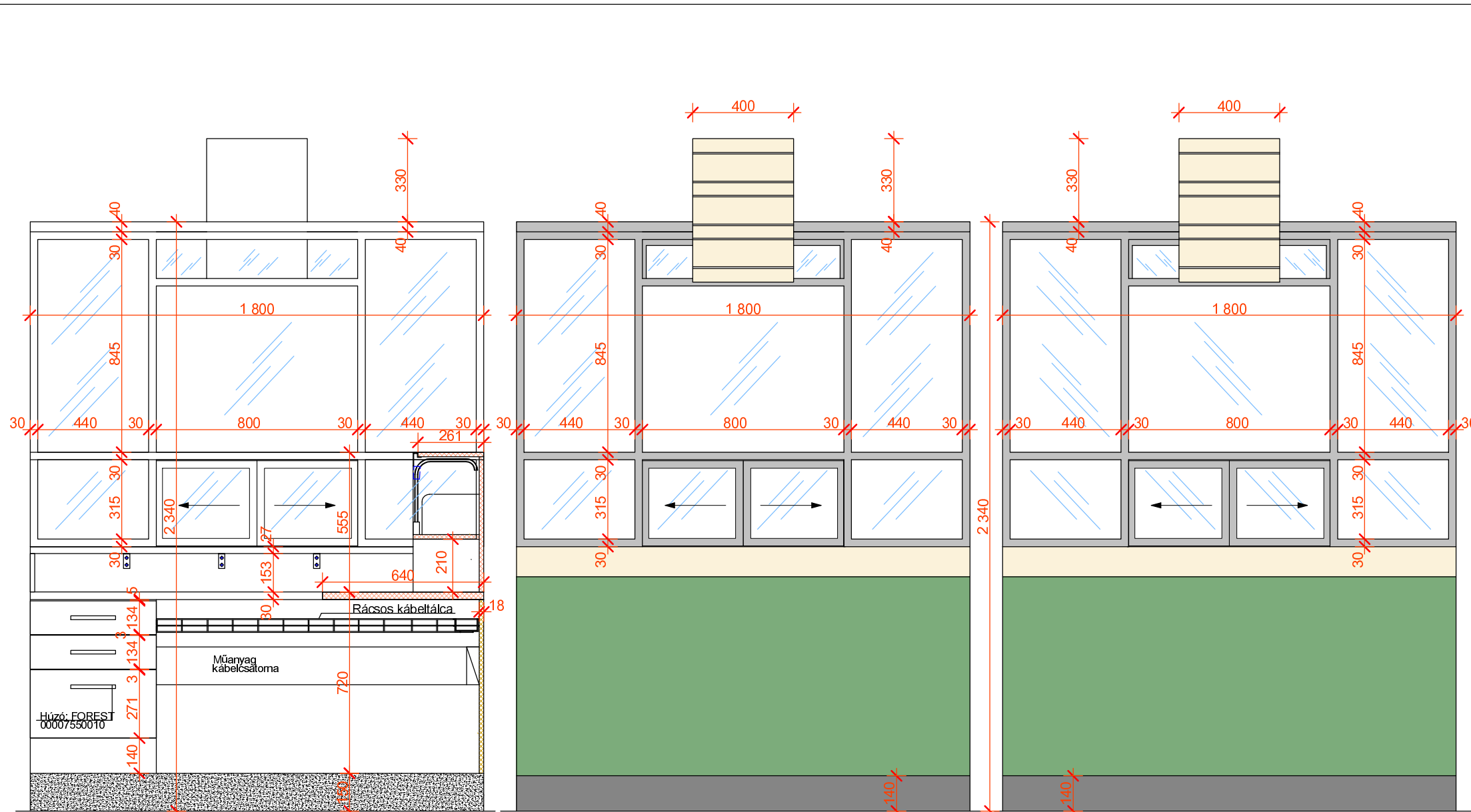

FELHASZNÁLT ANYAGOK:

(A követendő szín, megjelenés és min. műszaki minőségek megjelölésével)

- Fiókos korpusz, asztal-homlok, és oldallapok: 18 mm-es EGGER H1521 jelű lam. forgácslap.
- Tetőlap: 28 mm-es forgácslap, RESOPAL 4209-60-s színű dekorlemezzel, és ellenhúzó dekorral borítva.
- Redőnyös rátét: 18 mm-es EGGER H1521 jelű lam. forgácslap.
- Homloklap: Anyaga 19 mm-es forgácslap, külső oldalán RESOPAL 0661-60 (középzöld) színű dekorlemezzel, a hátoldalon ellenhúzó dekorral borítva. A lábzetborítás 140 mm magas, HOMOPAL 682 jelű, ragasztott dekorlemezből készül. Az alsó élre a borítás alá éllezés készül.
- Átdópult: Anyaga 25 mm-es forgácslap. Az átdófelület és a homloklap RESOPAL 4209-60 (juhar) színű dekorlemezzel borított. A felső él védelme vagy ABS élzárással, a rajz szerint történik.

Felszerelése a külső oldalon konzolos szerelőléccel, belülről, acél rögzítőfülekkel történik.

ÉLLEZÁRÁS:
Színazonos 2 mm-es ABS élzáróval (a lábzet alsó éle is).

SZERELVÉNYEK:
Fém fiókdal: FOREST 00006608540
Központi fiókzár: Forest 00003200400
Húzó: FOREST 00007550010 ; 00007650320
Redőny: Forest vagy REHAU-RAUVOLET decor-line Alu 5427 - E23
Kábelkivezető: FOREST 00010401160
A lábzet alsó élére 3 mm magas műanyag csúszópapucsokat kell beépíteni.
Rácsos kábeltálca: OBO Bettermann GRM 55/100
Egyedi gyártású függesztőszerelvény, és rögzítőfül.

TARTOZÉK:
Függesztett tájékoztató tábla.
Lábtámasz: Tip.: 3MFR530
Számítógépház görgős alátét: Kaiser+Kraft 512 570



MAGYAR POSTA ZRT.
POSTABELSŐ ARCULATI BÚTORKATALÓGUS "C"
MUNKAÁLLOMÁS-ZÁRT VÁLTOZATOK

Elemzés	C / 2018 / A - 06		
Méretarány	M=1:20	Oldalszám	13

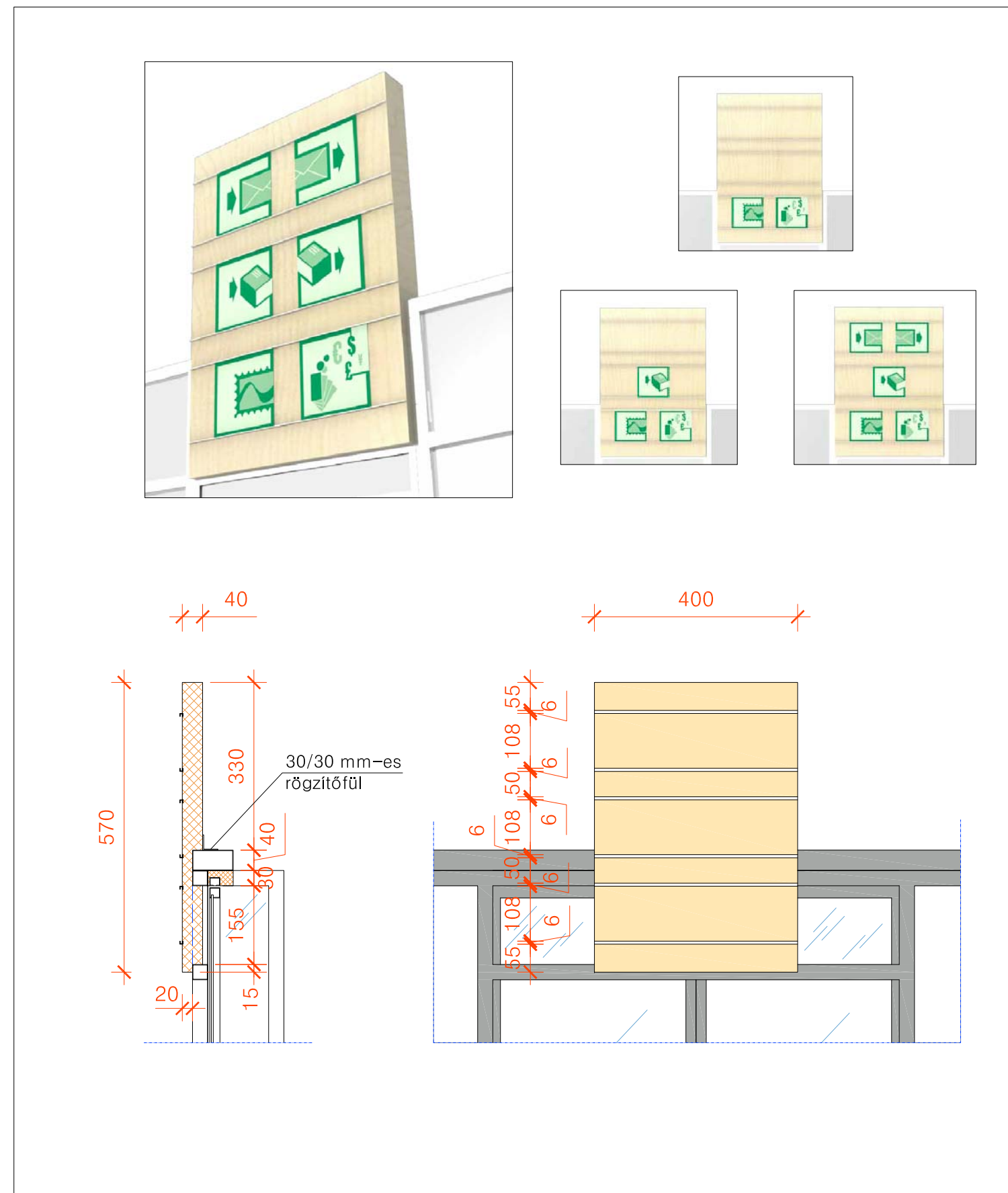
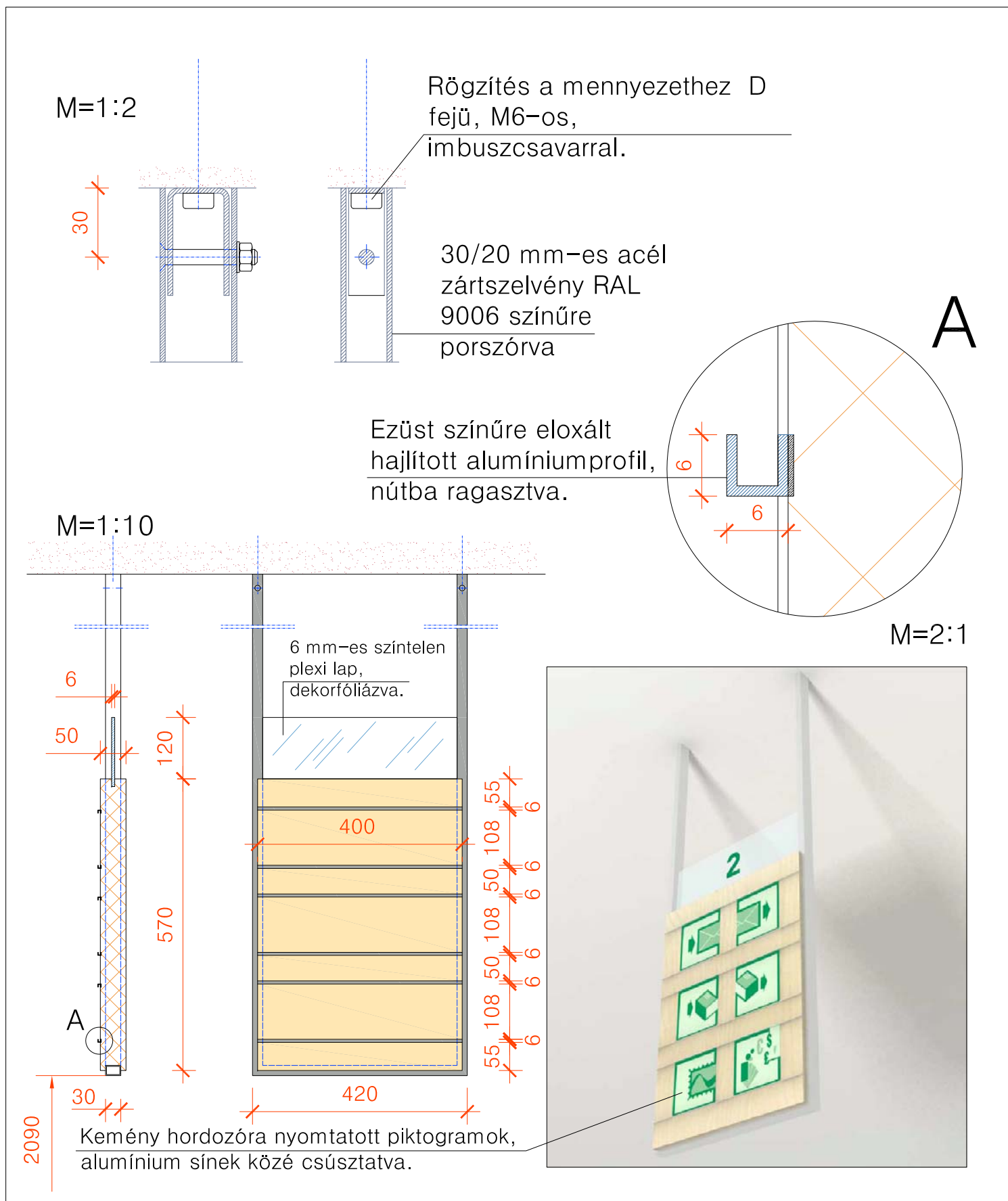

A felvételi munkaállomás tengelyében, kerül felfüggesztésre.
Anyaga 38 mm-es könnyített forgácslap, RESOPAL 4209-60-as dekorlemezzel borítva, színazonos ABS élzárással.
A felfüggesztés 30/20 mm-es zártszelvényből készülő RAL 9006 színűre porszórt acél kengyellel történik M6-os fémdübelekkel.

MAGYAR POSTA ZRT.
POSTABELSŐ ARCULATI BÚTORKATALÓGUS "C"

PIKTOGRAM TÁBLA NYITOTT MH FÖLÖTT

Elemzésám	C / 2010 / A - 07		
Méretarány	M=1:10	Oldalszám	14

A felvételi munkaállomás tengelyében, az üvegfal vezszerkezetére kerül rögzítésre.
Anyaga 38 mm-es könnyített forgácslap, RESOPAL 4209-60-as dekorlemezzel borítva, színazonos ABS élzárással.
A alumínium sínek egyedi gyártásban készülnek.

MAGYAR POSTA ZRT.
POSTABELSŐ ARCULATI BÚTORKATALÓGUS "C"

PIKTOGRAM TÁBLA ZÁRT MH FÖLÖTT

Elemzésám	C / 2010 / A - 08		
Méretarány	M=1:10	Oldalszám	14

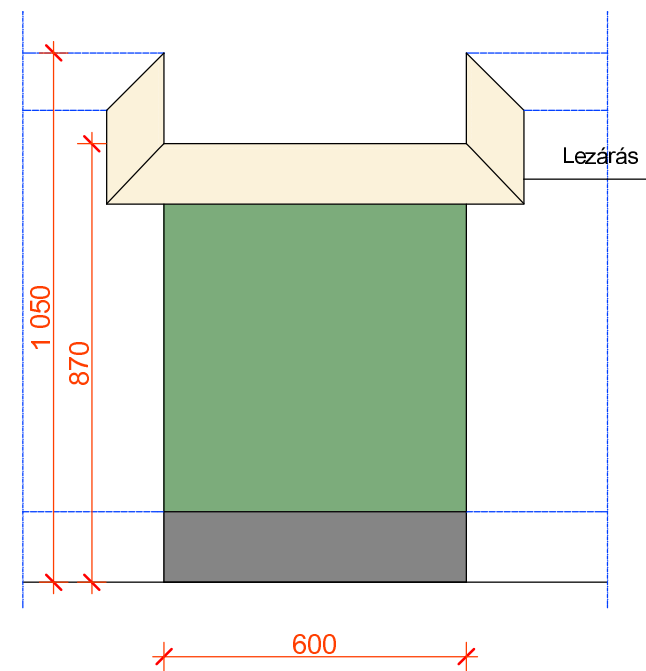
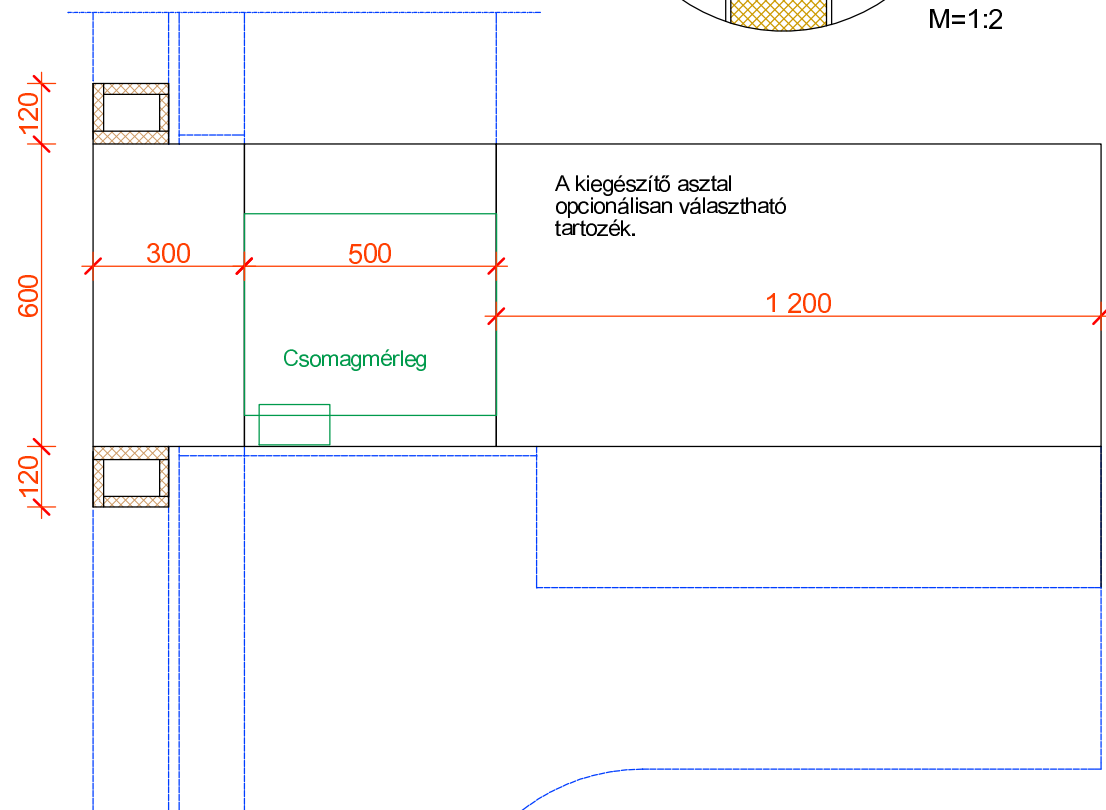
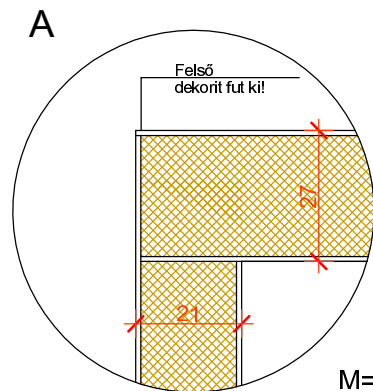
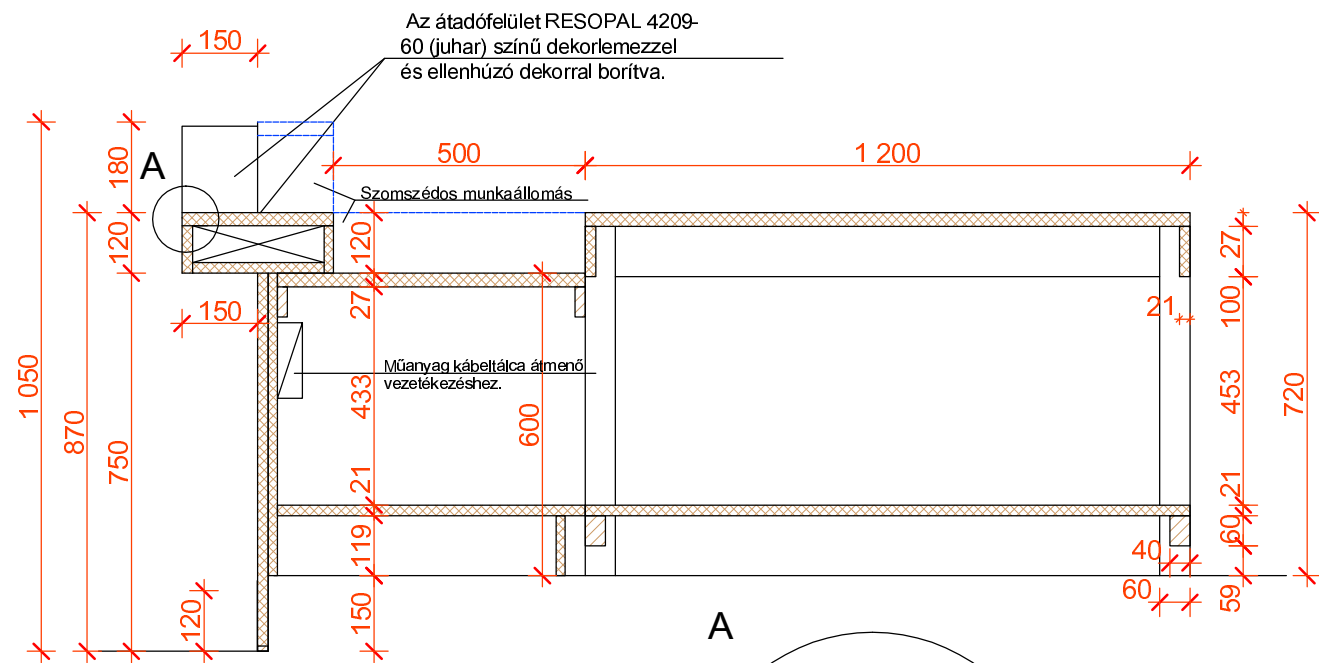

Csatlakozás szomszédos munkaállomáshoz.

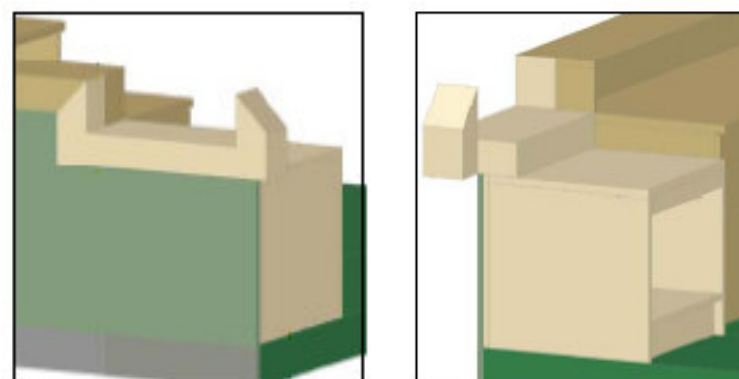

FELHASZNÁLT ANYAGOK:

(A követendő szín, megjelenés és min. műszaki minőségek megjelölésével)

- Korpusz: 18 mm-es EGGER H 1521 színű laminált forgácslap.
- Tétőlapok: 25 mm-es forgácslap, RESOPAL 4209-60-as színű dekorlemezrel, és ellenhúzó dekorral borítva.
- Homloklap: Anyaga 19 mm-es forgácslap, külső oldalán RESOPAL 0661-60 (középzöld) színű dekorlemezrel, a hátoldalon ellenhúzó dekorral borítva. A lábzatborítás 140 mm magas, HOMOPAL 682 jelű, ragasztott dekorlemezről készül. Az alsó élre a borítás alá éllecezés készül.
- Átadópult: Anyaga 25 mm-es forgácslap. Az átadófelület és a homloklap RESOPAL 4209-60 (juhar) színű dekorlemezrel borított. A felső él védelme vagy ABS élzárással, (a rajz szerint), vagy sarokléc beépítésével történik.

ÉLLEZÁRÁS:

Színazonos ABS élzáróval (a lábzat alsó éle is).

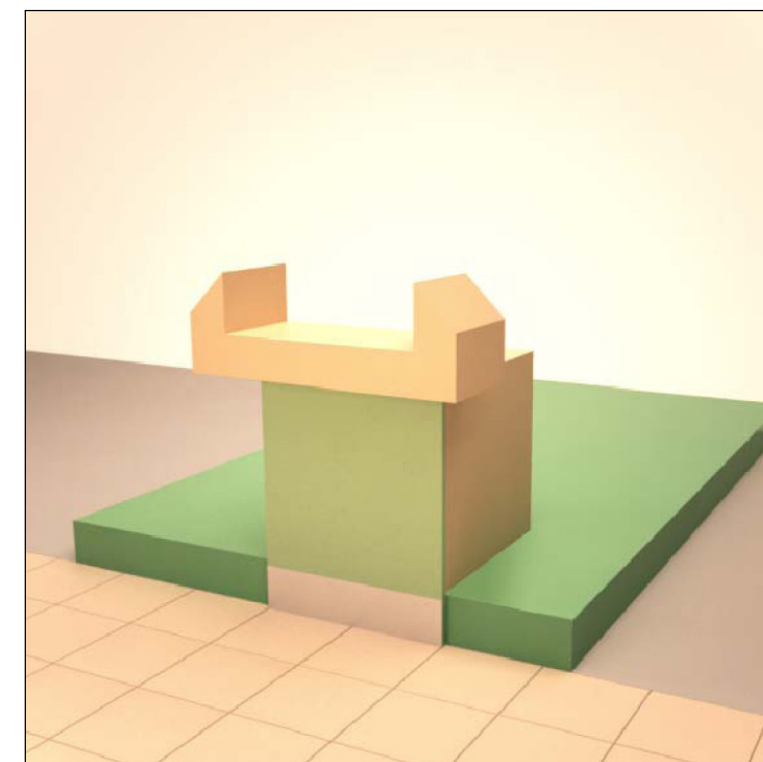

MAGYAR POSTA ZRT.
POSTABELSŐ ARCULATI BÚTORKATALÓGUS "C"
CSOMAGFELVÉTEL KIEGÉSZÍTŐ MODUL

Elemzésám C / 2018 / A - 09

Méretarány M=1:15 Oldalszám 15

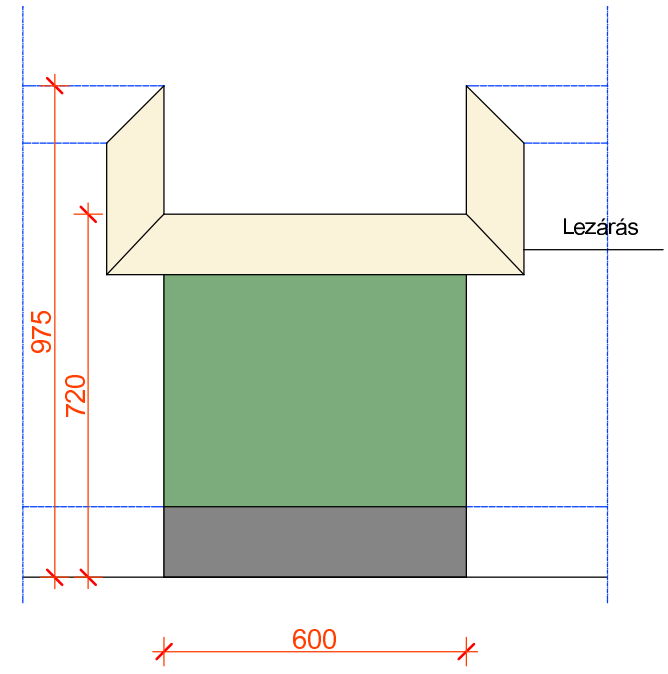
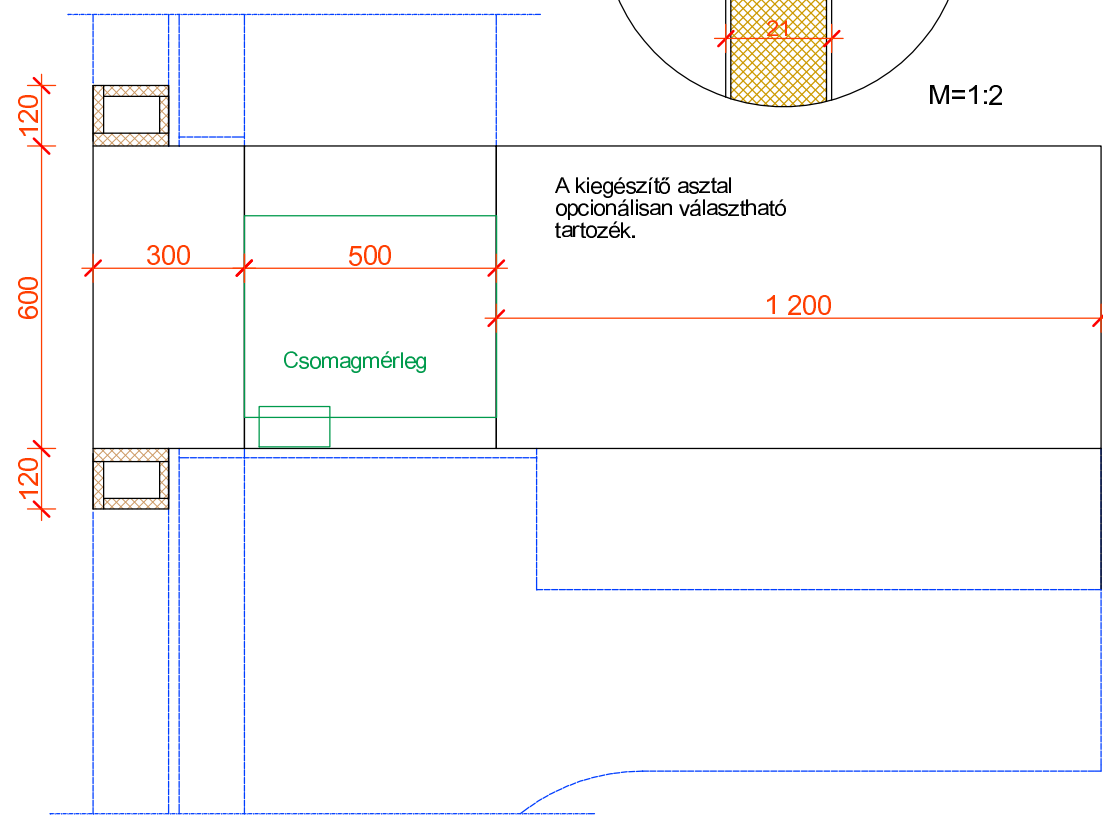
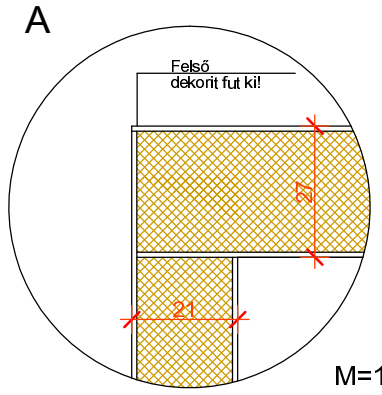
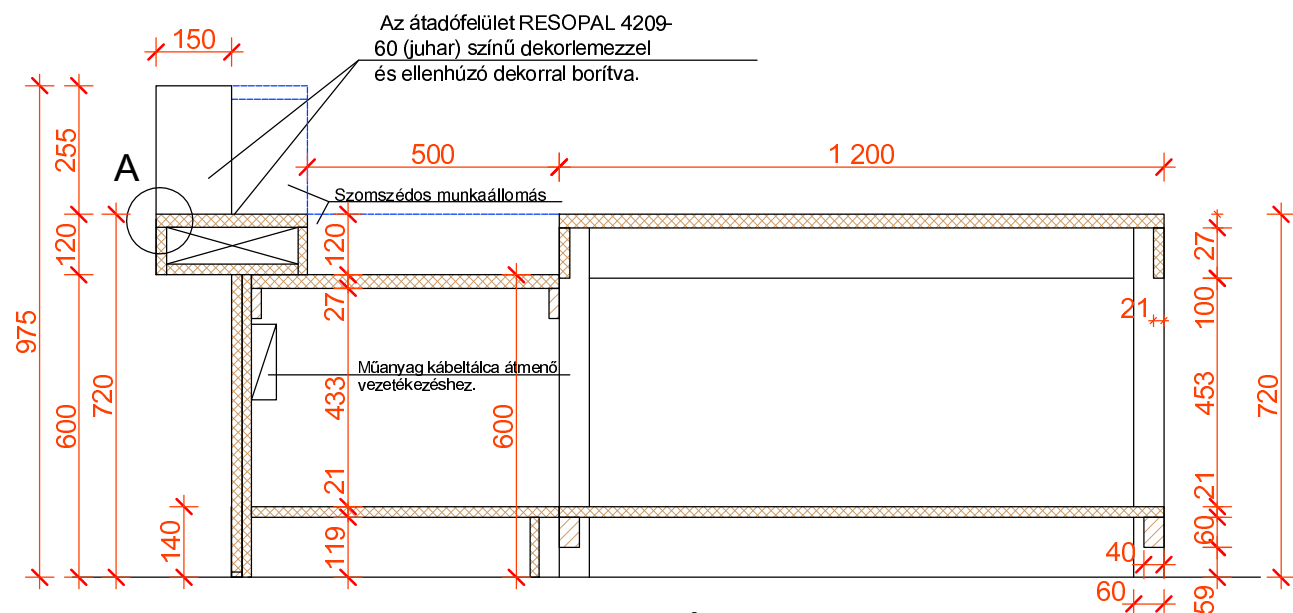

Csatlakozás szomszédos munkaállomáshoz.

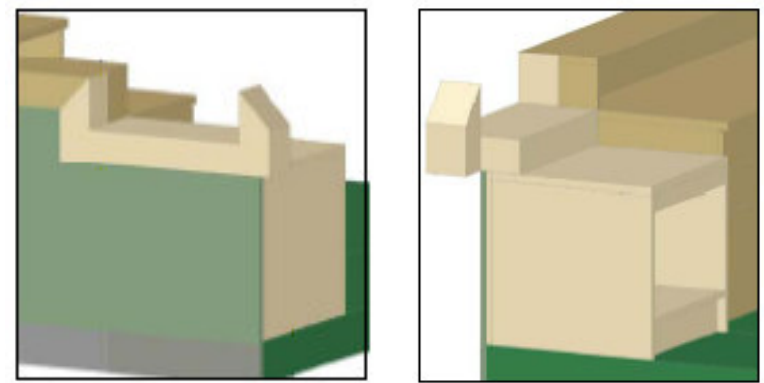

FELHASZNÁLT ANYAGOK:

(A követendő szín, megjelenés és min. műszaki minőségek megjelölésével)

- Korpusz: 18 mm-es EGGER H 1521 színű laminált forgácslap.
- Tetőlapok: 25 mm-es forgácslap, RESOPAL 4209-60-as színű dekorlemezrel, és ellenhúzó dekorral borítva.
- Homloklap: Anyaga 19 mm-es forgácslap, külső oldalán RESOPAL 0661-60 (középzöld) színű dekorlemezrel, a hátoldalon ellenhúzó dekorral borítva. A lábamatborítás 140 mm magas, HOMOPAL 682 jelű, ragasztott dekorlemezről készül. Az alsó élre a borítás alá éllécezés készül.
- Átadópult: Anyaga 25 mm-es forgácslap. Az átadófelület és a homloklap RESOPAL 4209-60 (juhar) színű dekorlemezrel borított. A felső él védelme vagy ABS élzárással, (a rajz szerint), vagy sarokléc beépítésével történik.

ÉLLEZÁRÁS:

Színazonos ABS élzáróval (a lábamat alsó éle is).

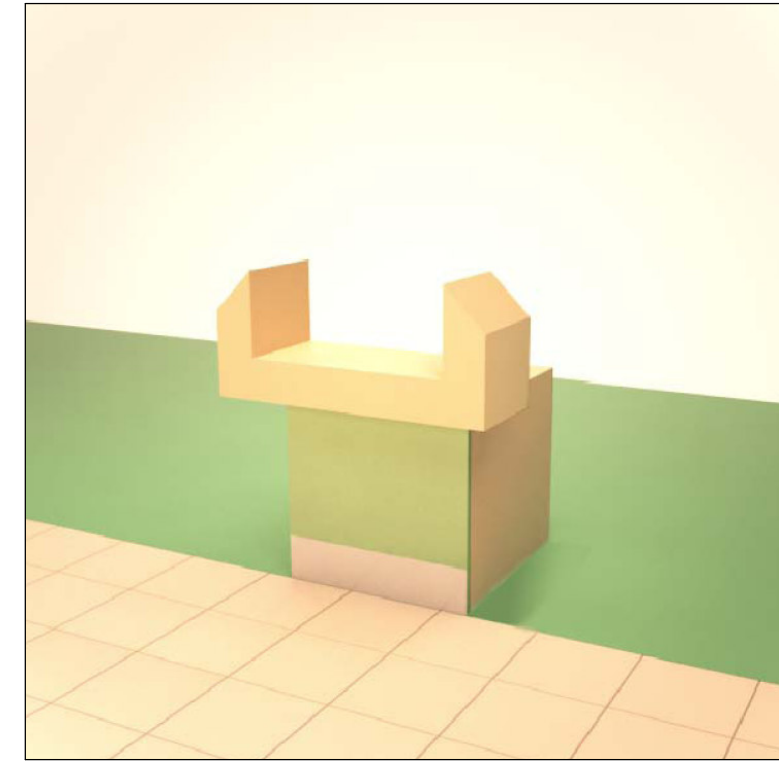

MAGYAR POSTA ZRT.
 POSTABELSŐ ARCULATI BÚTORKATALÓGUS "C"
 CSOMAGFELVÉTEL KIEGÉSZÍTŐ MODUL
 SZINTKÜLÖNBÉSÉG NÉLKÜL

Elemzésám	C / 2018 / A - 10		
Méretarány	M=1:15	Oldalszám	16

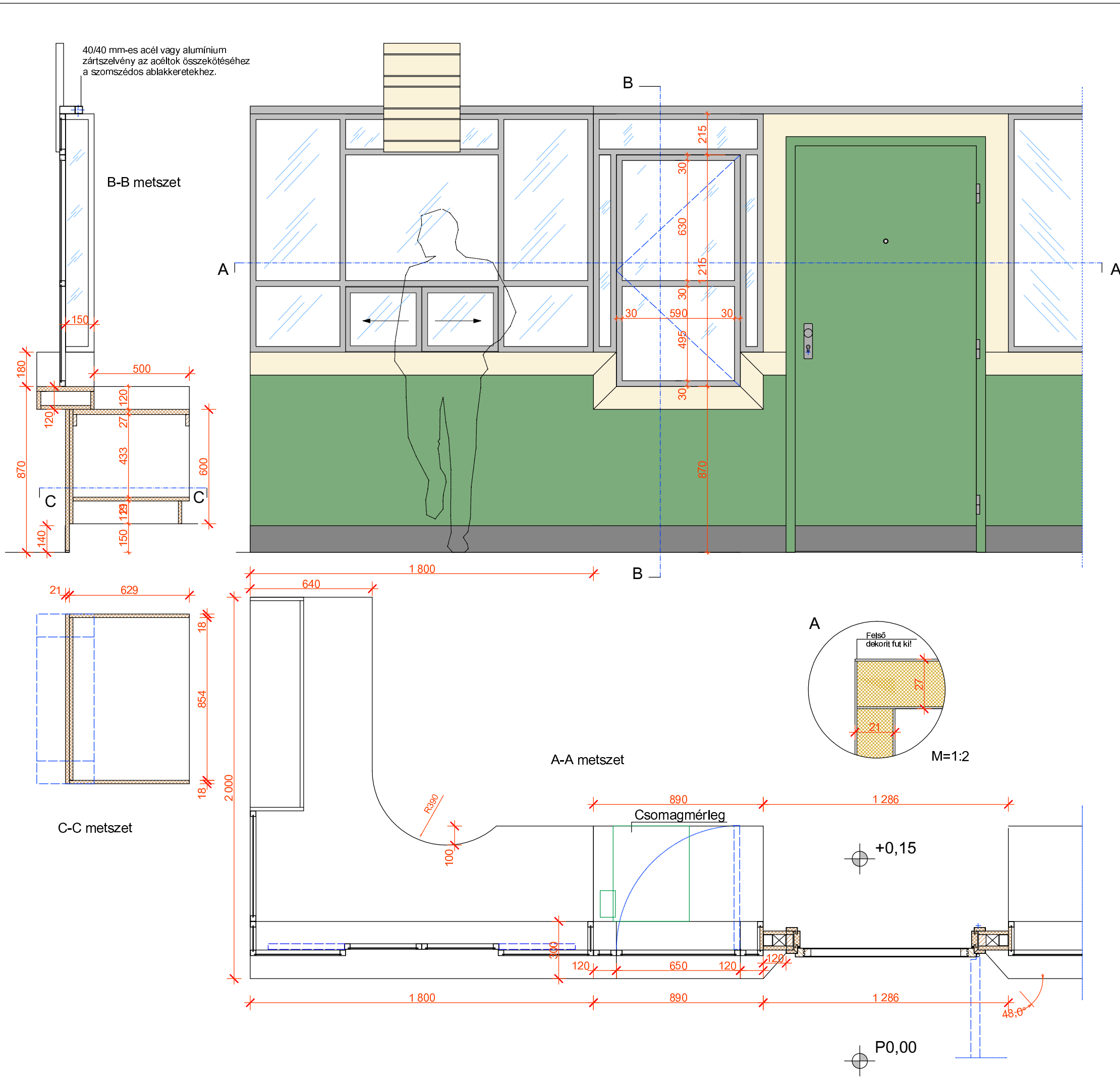

FELHASZNÁLT ANYAGOK:

(A követendő szín, megjelenés és min. műszaki minőségek megjelölésével)

- Korpusz: 18 mm-es EGGER H 1521 színű laminált forgácslap.
- Tetőlapok: 25 mm-es forgácslap, RESOPAL 4209-60-as színű dekorlemezzel, és ellenhúzó dekorral borítva.
- Homloklap: Anyaga 19 mm-es forgácslap, külső oldalán RESOPAL 0661-60 (középzöld) színű dekorlemezzel, a hátoldalon ellenhúzó dekorral borítva. A lábázatborítás 140 mm magas, HOMOPAL 682 jelű, ragasztott dekorlemezből készül. Az alsó élre a borítás alá éllecezés készül.
- Átadófül: Anyaga 25 mm-es forgácslap. Az átadófelület és a homloklap RESOPAL 4209-60 (juhar) színű dekorlemezzel borított.
- Üvegmodul: A vázszerkezet és a nyílászárny 30/30 mm-es ezüst színűre eloxált alumínium, porszórt acél zártszelvényből készül (pl. RK ROSE+KRIEGER) 4 mm-es savmaratott biztonsági üveggel. Zárt helyzetben a ajtót a szélső keretdarabokra szerelt Forest 00003200820 típusú tolózárral kell rögzíteni.

ÉLLEZÁRÁS:

Színazonos ABS élzáróval (a lábázat alsó éle is).



MAGYAR POSTA ZRT.
 POSTABELSŐ ARCULATI BÚTORKATALÓGUS "C"
 CSOMAGFELVEVŐ KIEGÉSZÍTŐ MODUL ZÁRT

Elemiszám	C / 2018 / A - 11		
Méretarány	M=1:20	Oldalszám	17

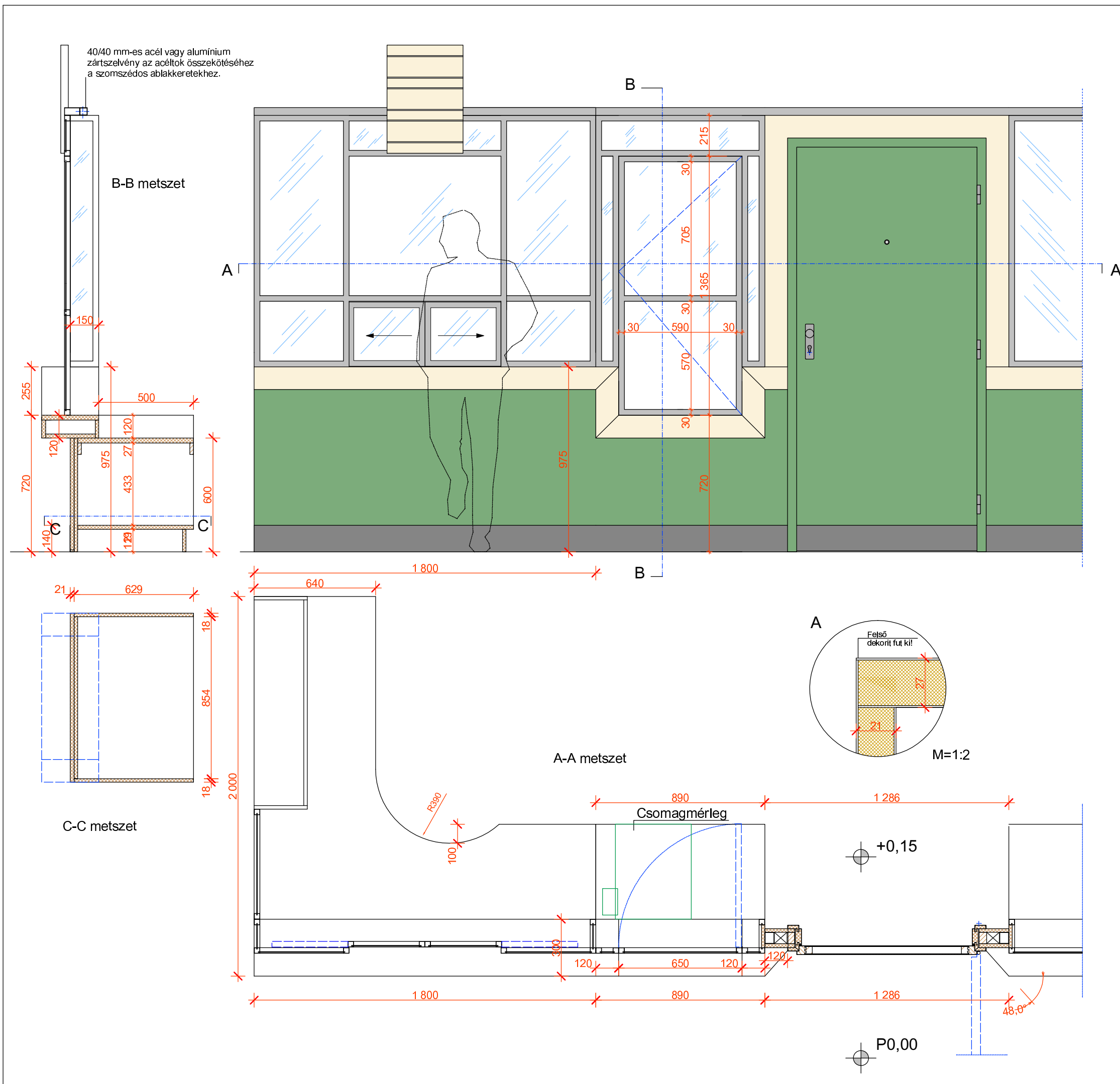

FELHASZNÁLT ANYAGOK:

(A követendő szín, megjelenés és min. műszaki minőségek megjelölésével)

- Korpusz: 18 mm-es EGGER H 1521 színű laminált forgácslap.
- Tetőlapok: 25 mm-es forgácslap, RESOPAL 4209-60-as színű dekorlemezzel, és ellenhúzó dekorral borítva.
- Homloklap: Anyaga 19 mm-es forgácslap, külső oldalán RESOPAL 0661-60 (középzöld) színű dekorlemezzel, a hátoldalon ellenhúzó dekorral borítva. A lábázatborítás 140 mm magas, HOMOPAL 682 jelű, ragasztott dekorlemezéből készül. Az alsó élre a borítás alá éllecezés készül.
- Átadófelület: Anyaga 25 mm-es forgácslap. Az átadófelület és a homloklap RESOPAL 4209-60 (juhar) színű dekorlemezzel borított.
- Üvegmodul: A vázszerkezet és a nyílászárny 30/30 mm-es ezüst színűre eloxált alumínium, porszórt acél zártszelvényből készül (pl. RK ROSE+KRIEGER) 4 mm-es savmaratott biztonsági üveggel. Zárt helyzetben a ajtót a szélső keretdarabokra szerelt Forest 00003200820 típusú tolózárral kell rögzíteni.

ÉLLEZÁRÁS:

Színazonos ABS élzáróval (a lábázat alsó éle is).



MAGYAR POSTA ZRT.
 POSTABELSŐ ARCULATI BÚTORKATALÓGUS "C"
 CSOMAGFELVEVŐ KIEGÉSZÍTŐ MODUL ZÁRT
 SZINTKÜLÖNBÉSÉG NÉLKÜL

Elemzés	C / 2018 / A - 12		
Méretarány	M=1:20	Oldalszám	18

Az ajtó és a felhajtható pultlap nem nyílnak a szomszédos monitortakaró, vagy a fokozottan védett munkahely felé!

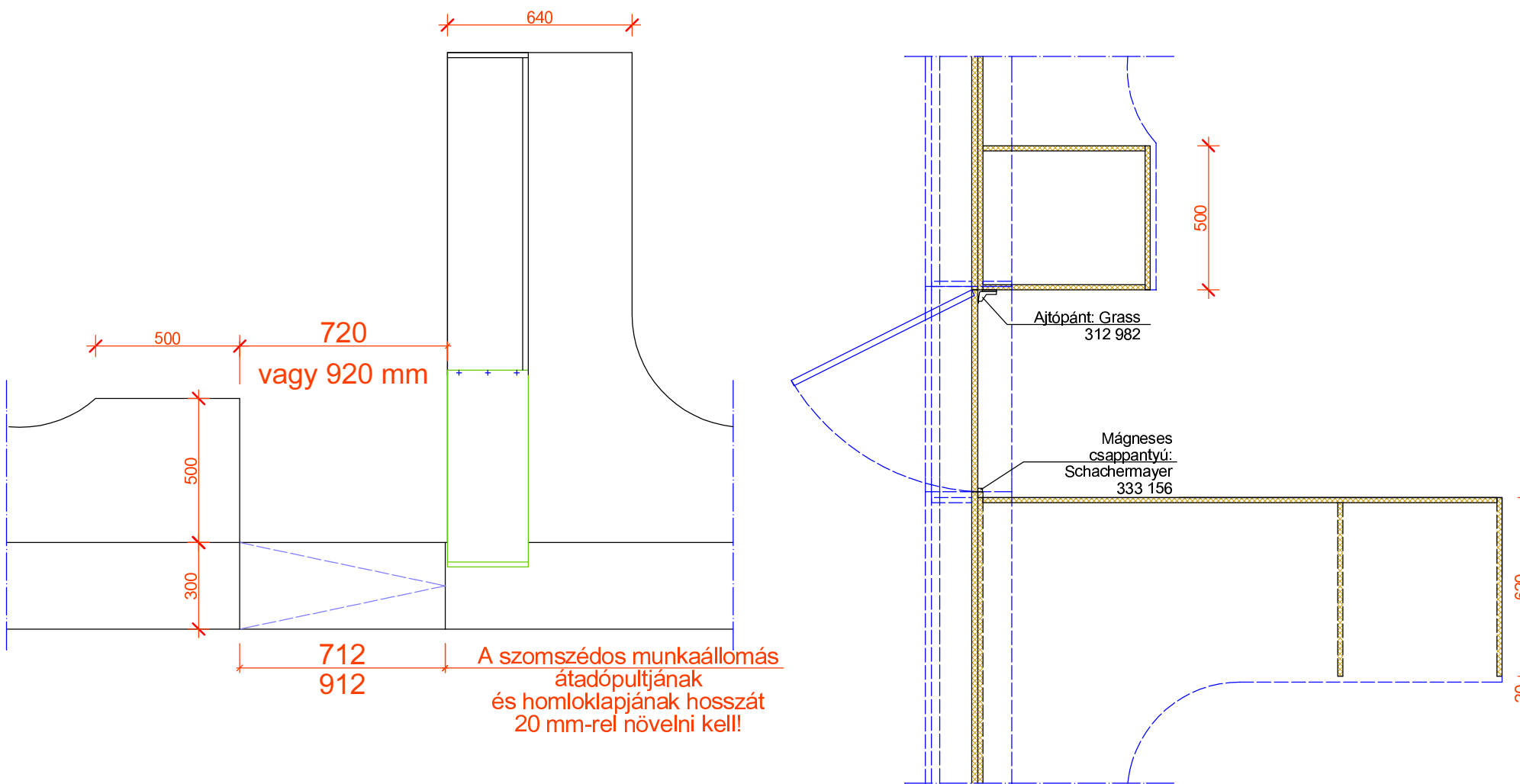
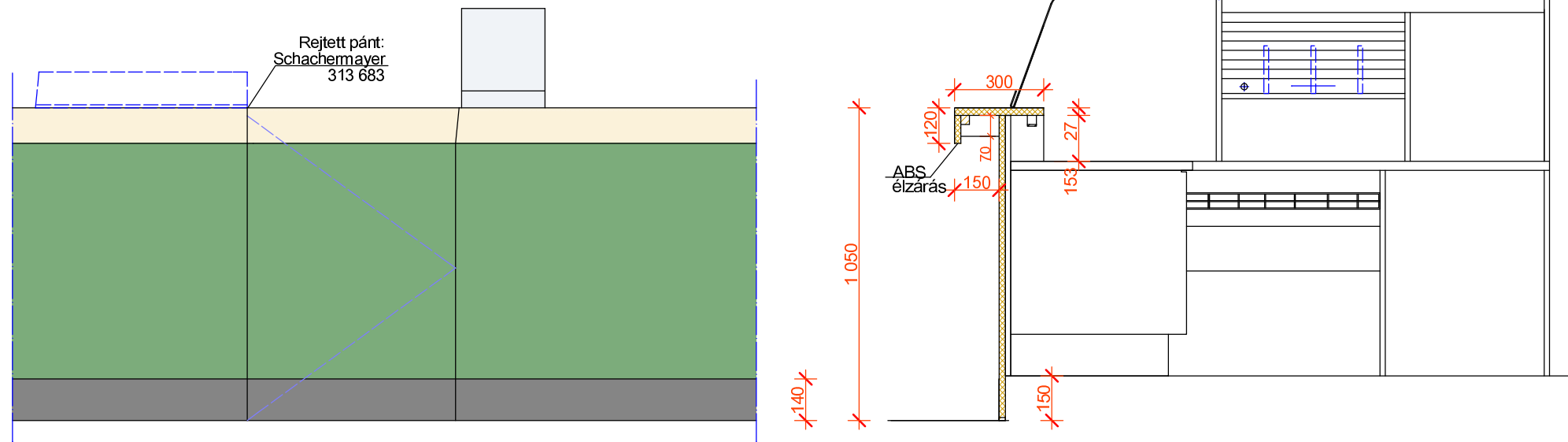

FELHASZNÁLT ANYAGOK:

(A követendő szín, megjelenés és min. műszaki minőségek megjelölésével)

- Ajtólap: A munkaállomások pultlapjával azonos kivitelű. Anyaga 19 mm-es forgácslap, mindkét oldalán RESOPAL 0661-60 (középzöld) színű dekorlemezzel borítva. A lábzetborítás 140 mm magas, HOMOPAL 682 jelű, ragasztott dekorlemezből készül. Az alsó élre a borítás alá éllécezés készül. Az ajtólap beépítése két munkaasztal közé történik, felszerelése 3 db erős kivitelű rugós kivetőpánttal történik. Rögzítését mágneszár biztosítja.
- Felnyitható átadó pult: Kivitele megegyezik a munkaállomások pultlapjával. Anyaga 25 mm-es forgácslap. Az átadófelület és a homloklap RESOPAL 4209-60 (juhar) színű dekorlemezzel borított. A felső él védelme vagy ABS élzárással, (a rajz szerint), vagy sarokléc beépítésével történik. A felnyithatóságot a szomszédos pultlapba épített rejtett (180 fokos) pántok biztosítják. Az ellentétes felnyíló él, és a szomszédos pultlap csatlakozó élre 6 fokos alávágással készül a felnyithatóság, és az alátámasztás miatt. A nyitást és zárást az alsó oldalraszerelt fogantyú biztosítja.

ÉLLEZÁRÁS:

Színazonos 2 mm-es ABS élzáróval (a lábzet alsó éle is).

SZERELVÉNYEK:

- Rejtett pánt: Schachemayer - Soss 313 683
- Ajtó kivetőpánt: Schachemayer - Grass 312 982
- Húzó: FOREST 00007460110
- Mágneses csappantyú: Schachemayer 333 156



MAGYAR POSTA ZRT.
POSTABELSŐ ARCULATI BÚTORKATALÓGUS "C"
ÁTJÁRÓ MODUL NYITOTT MUNKAPULTHOZ
70 és 90 cm SZÉLESSÉGBEN

Elemzés	C / 2018 / A - 13		
Méretarány	M=1:20	Oldalszám	19

Az ajtó és a felhajtható pultlap nem nyílnak a szomszédos monitortakaró, vagy a fokozottan védett munkahely felé!

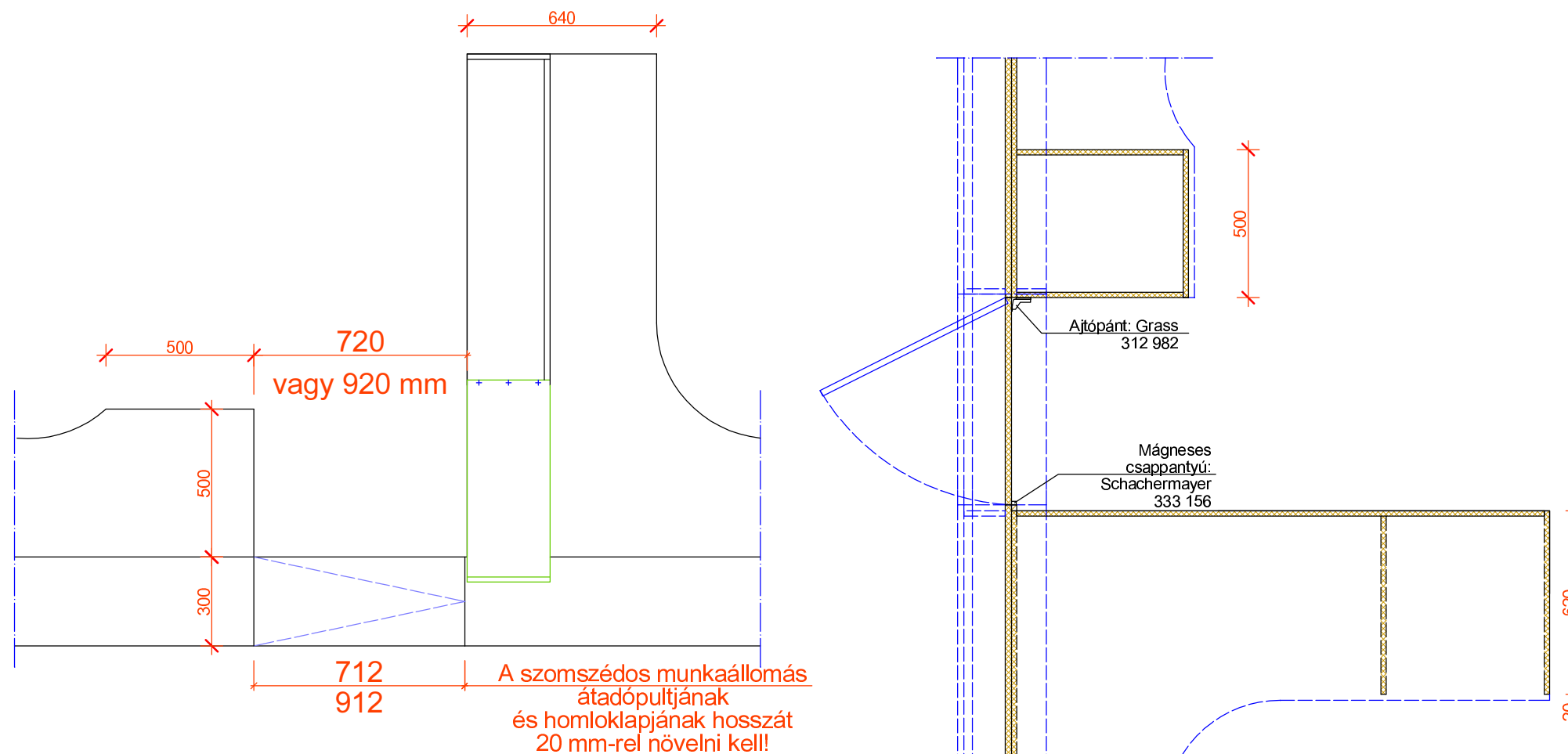
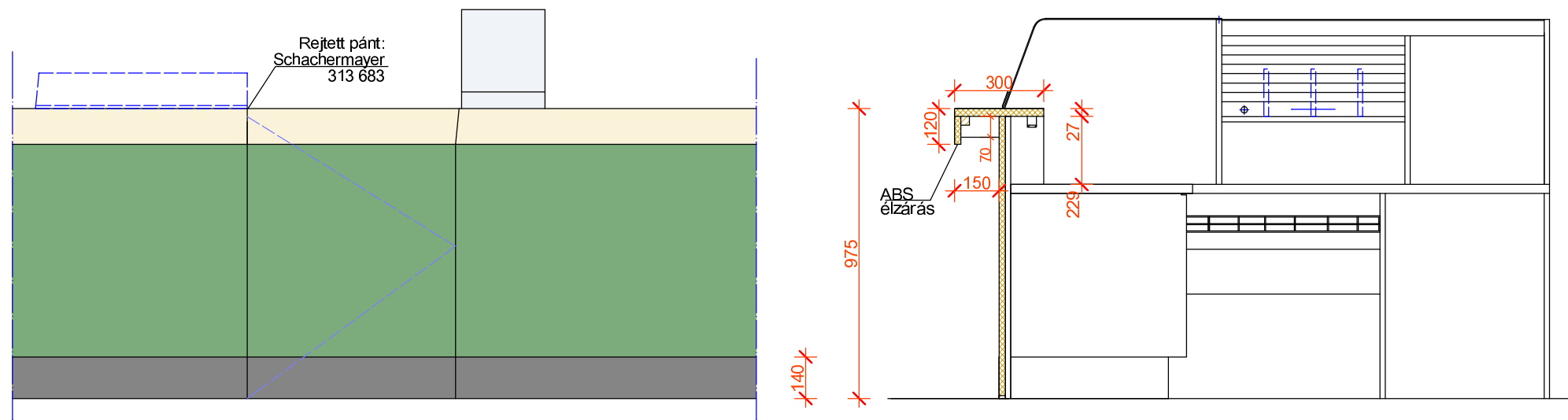

FELHASZNÁLT ANYAGOK:

(A követendő szín, megjelenés és min. műszaki minőségek megjelölésével)

- Ajtólap: A munkaállomások pultlapjával azonos kivitelű. Anyaga 19 mm-es forgácslap, mindkét oldalán RESOPAL 0661-60 (középzöld) színű dekorlemezzel borítva. A lábzetborítás 140 mm magas, HOMOPAL 682 jelű, ragasztott dekorlemezből készül. Az alsó élre a borítás alá éllécezés készül. Az ajtólap beépítése két munkaasztal közé történik, felszerelése 3 db erős kivitelű rugós kivetőpánttal történik. Rögzítését mágneszár biztosítja.
- Felnyitható átadó pult: Kivitele megegyezik a munkaállomások pultlapjával. Anyaga 25 mm-es forgácslap. Az átadófelület és a homloklap RESOPAL 4209-60 (juhar) színű dekorlemezzel borított. A felső él védelme vagy ABS elzárással, (a rajz szerint), vagy sarokléc beépítésével történik. A felnyithatóságot a szomszédos pultlapba épített rejtett (180 fokos) pántok biztosítják. Az ellentétes, felnyíló él, és a szomszédos pultlap csatlakozó éle 6 fokos alávágással készül a felnyithatóság, és az alátámasztás miatt. A nyitást és zárást az alsó oldalra szerelt fogantyú biztosítja.

ÉLLEZÁRÁS:

Színazonos 2 mm-es ABS elzáróval (a lábzet alsó éle is).

SZERELVÉNYEK:

Rejtett pánt: Schachermayer - Soss 313 683
Ajtó kivetőpánt: Schachermayer - Grass 312 982
Húzó: FOREST 00007460110
Mágneses csappantyú: Schachermayer 333 156



MAGYAR POSTA ZRT.
POSTABELSŐ ARCULATI BÚTORKATALÓGUS "C"
ÁTJÁRÓ MODUL NYITOTT MUNKAPULTHOZ
SZINTKÜLÖMBSÉG NÉLKÜL 70 és 90 cm SZÉLESSÉGBEN

Elemzés	C / 2018 / A - 14		
Méretarány	M=1:20	Oldalszám	20

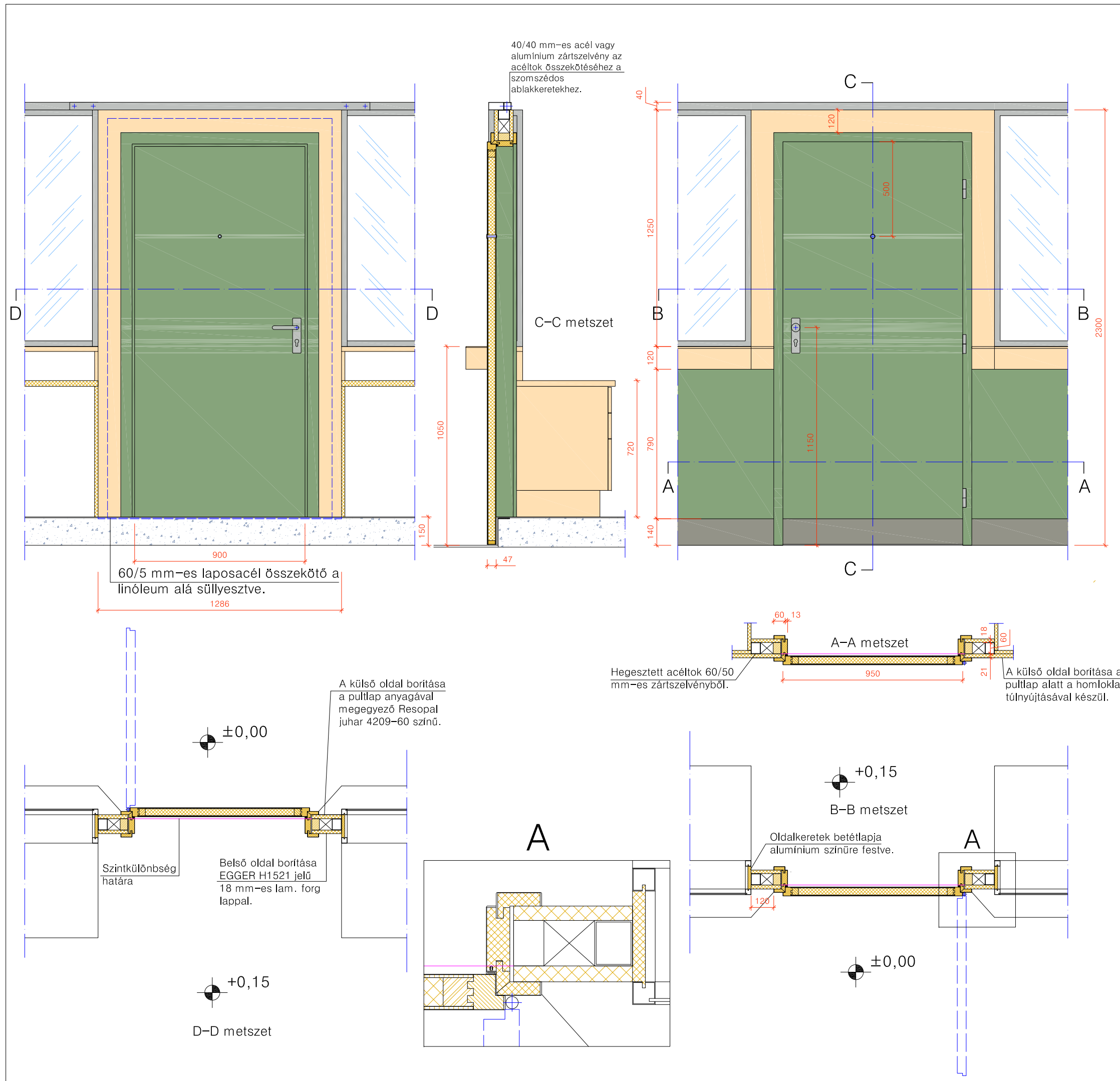

FELHASZNÁLT ANYAGOK:

Ajtólap: Könnyített forgácslap középrész, kétoldalt 4 mm-es farostlemez és RESOPAL 0661-60 -as színű dekorlemez borítással. Az élképzés takart juhar "T" lécezés. A kitekintő ablak beszegező lécei azonos színűre lakkozott fűrészárúból készülnek, betétje 4 mm-es szintelen biztonsági üveg. A lábzetborítás Homopal 682-es dekorlemezből készül.
Ajtótok és borítás: Egyedi gyártású, - a szomszédos munkahelyekhez, és a padozathoz rögzített - acél tok, melyet utólag szerelhető, RESOPAL 0661-60-as dekorlemezzel borított MDF lapból készülő borítás takar.
 Valamennyi látszó szabad él színazonos, 2 mm-es ABS élzárast kap.

Az ajtó keretezése kívülről a pultlapéval megegyező Resopal 4209-60 (juhar) színű dekorlemez borítású forgácslap, belülről Egger H 1521 színű, 18 mm-es laminált forgácslap.

Az ajtó szintkülönbség esetén csak kifelé nyíló lehet.

SZERELVÉNYEK:

- Kilincsgarnitúra: FSB Modell 1015/ 1450 03 Alumínium
- Húzógombbal: FSB 1015/1966 Alumínium
- Ajtópántok: Schachermayer Anuba 3 dim. mattkróm pántsapkával.
- Ajtó kitekintő: Häfele 959.00.003 (nikkelezett)

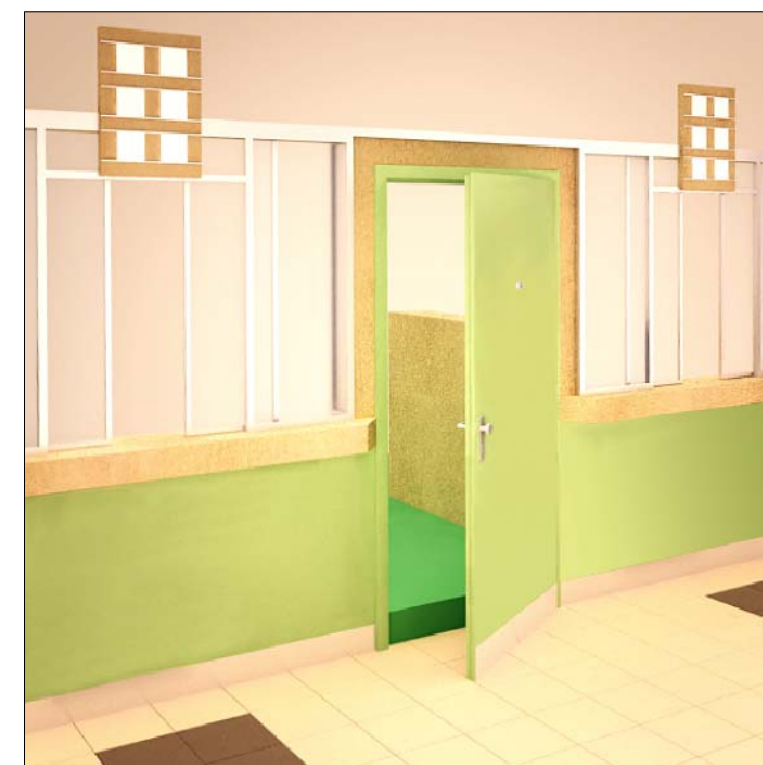

MAGYAR POSTA ZRT.
 POSTABELSŐ ARCULATI BÚTORKATALÓGUS "C"
ÁTJÁRÓ MODUL ZÁRT
MUNKAÁLLOMÁSOK KÖZÖTT

Elemzés	C / 2010 / A - 15		
Méretarány	M=1:20	Oldalszám	21

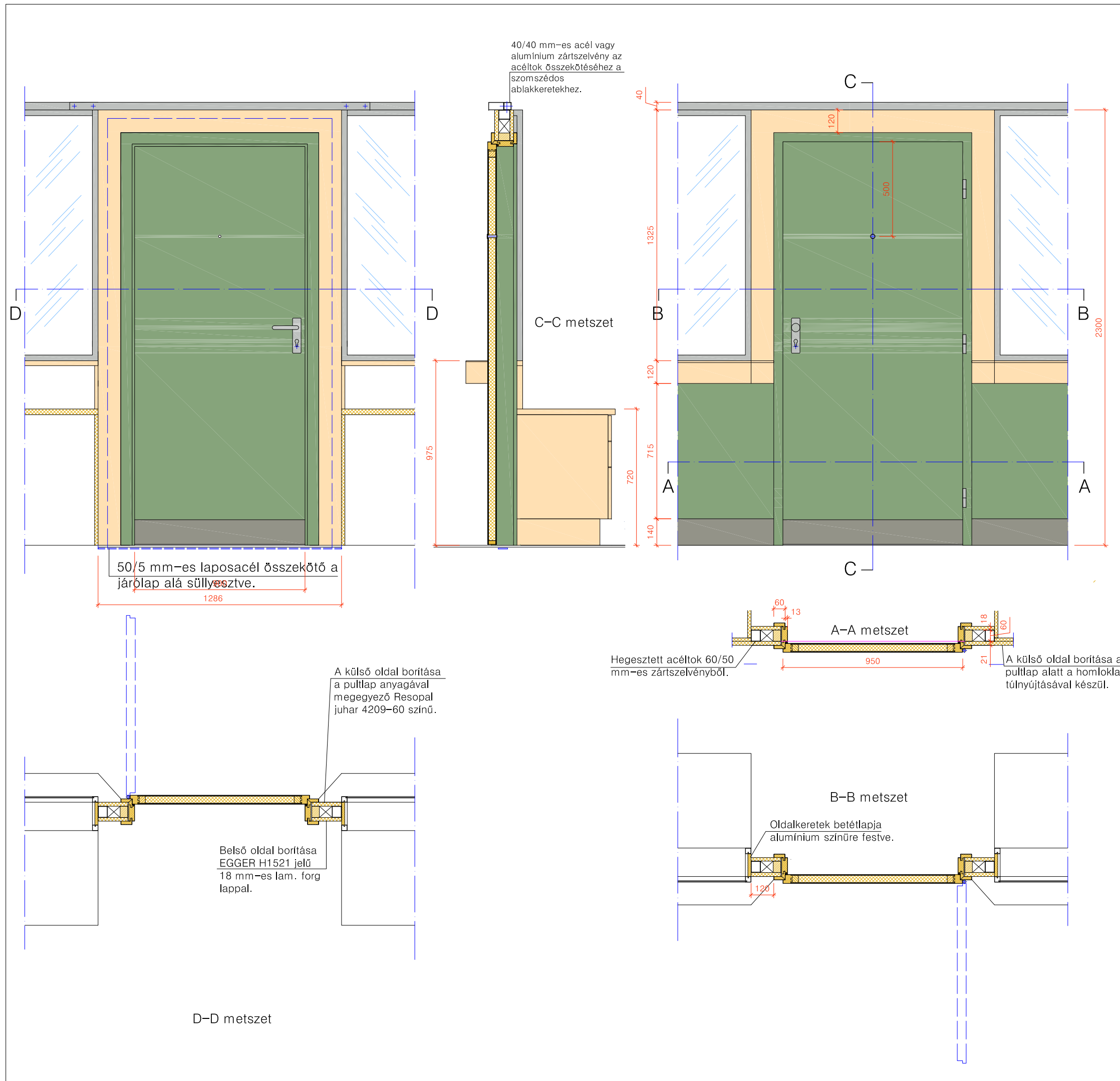

FELHASZNÁLT ANYAGOK:

Ajtólap: Könnyített forgácslap középrész, kétoldalt 4 mm-es farostlemez és RESOPAL 0661-60 -as színű dekorlemez borítással. Az élképzés takart juhar "T" lécezés. A kitekintő ablak beszegező lécei azonos színűre lakkozott fűrészárútból készülnek, betétje 4 mm-es szintelen biztonsági üveg. A lábázatborítás Homopal 682-es dekorlemezéből készül.
Ajtótok és borítás: Egyedi gyártású, - a szomszédos munkahelyekhez, és a padozathoz rögzített - acél tok, melyet utólag szerelhető, RESOPAL 0661-60-as dekorlemezzel borított MDF lapból készülő borítás takar.
 Valamennyi látszó szabad él színazonos, 2 mm-es ABS élzárast kap.

Az ajtó keretezése kívülről a pultlappal megegyező Resopal 4209-60 (juhar) színű dekorlemez borítású forgácslap, belülről Egger H 1521 színű, 18 mm-es laminált forgácslap.

Az ajtó kifelé és befelé nyíló is lehet. Befelé nyíló kivitelnél a kitekintő ablak elmaradhat.

SZERELVÉNYEK:

Kilincsgarnitúra: FSB Modell 1015/ 1450 03 Alumínium
 Húzógombbal: FSB 1015/1966 Alumínium
 Ajtópántok: Schachermayer Anuba 3 dim. mattkróm pántsapkákkal.
 Ajtó kitekintő: Häfele 959.00.003 (nikkelezett)



MAGYAR POSTA ZRT.
 POSTABELSŐ ARCULATI BÚTORKATALÓGUS "C"
ÁTJÁRÓ MODUL ZÁRT
MUNKAÁLLOMÁSOK KÖZÖTT
SZINTKÜLÖNBSÉG NÉLKÜL

Elemzés C / 2010 / A - 16

Méretarány M=1:20 Oldalszám 22

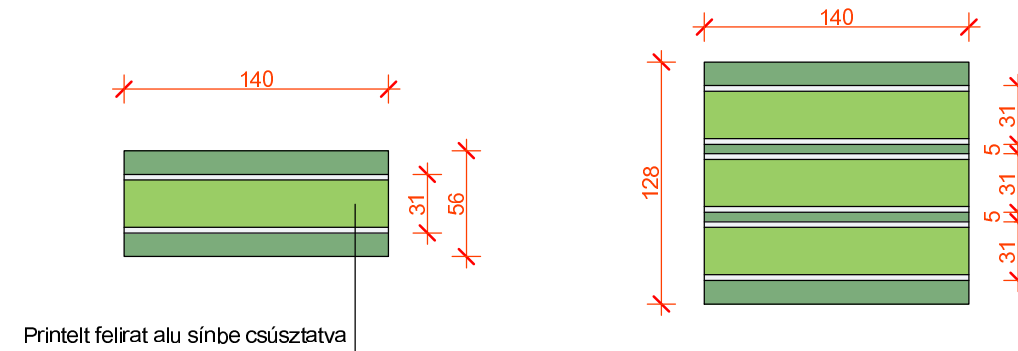
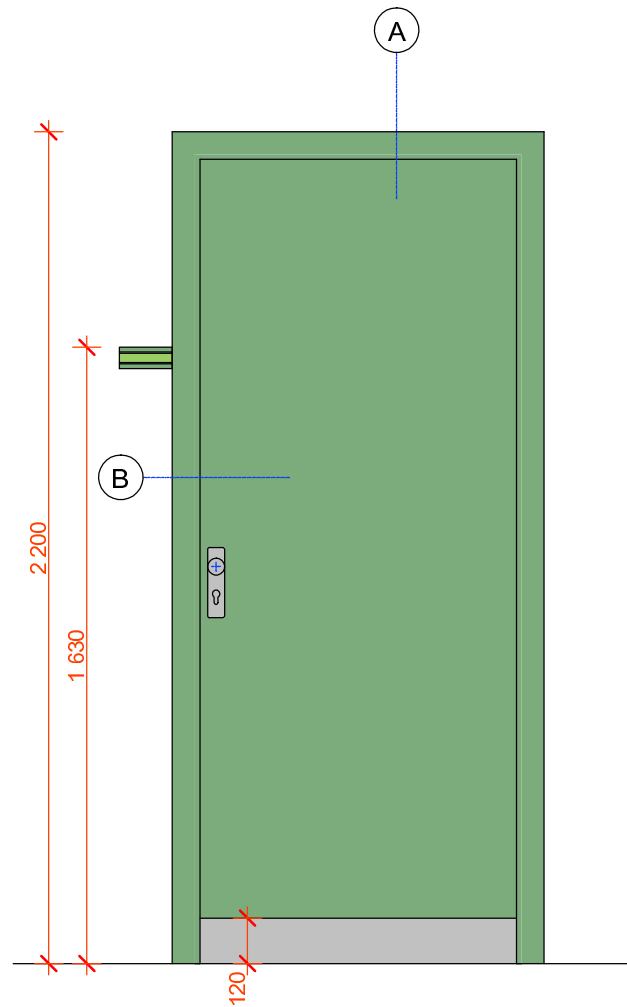

Printelt felirat alu sínbe csúsztatva

Felirat minta a leghosszabb szöveg esetén

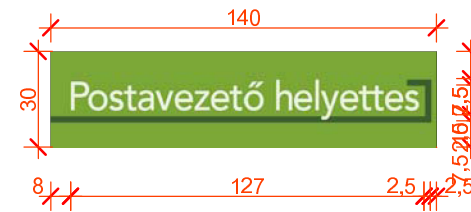

A szöveg jobbra zárt, tehát a bal oldali 8 mm-es érték változhat.

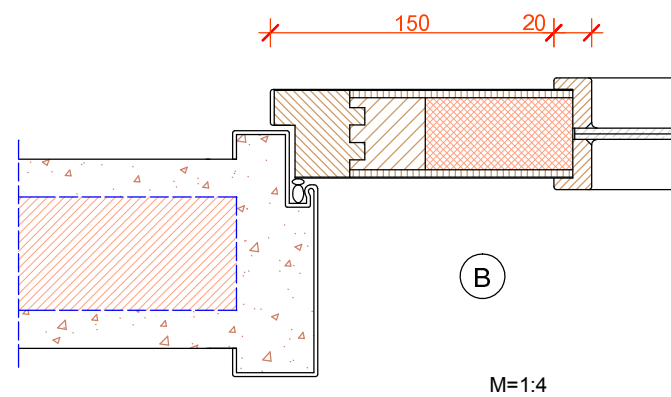

AZ AJTÓK MÉRETE DIN SZABVÁNY SZERINTI IS LEHET.

A faltípusnak és vastagságának megfelelő tokot kell alkalmazni (kőműves, gipszkartontok, stb.)

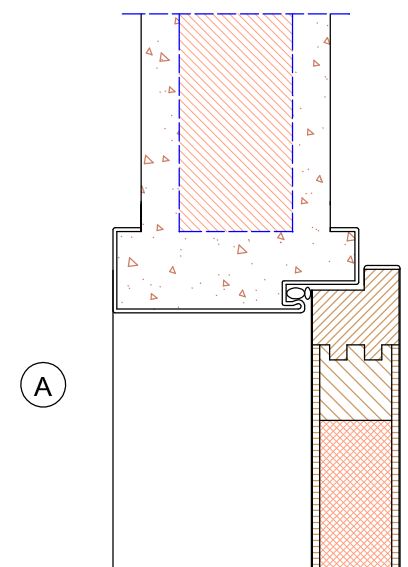

FELHASZNÁLT ANYAGOK:

(A követendő szín, megjelenés és min. műszaki minőségek megjelölésével)

Ajtólap: Könnyített forgácslap középész, kétoldalt 4 mm-es farostlemez és RESOPAL 0661-60 -as színű dekorlemez borítással. Az élképzés takart juhar "T" lécezés. A lábzetborítás Homopal 682-es dekorlemezéből készül.

Ajtók: Acél ajtók (csatlakozó falazat típusához illeszkedő kivétel) RAL 6021 középzöld színben.

Névtábla: 10 mm-es, azonos színű dekorlemezrel borított MDF lapból készül. Szélessége 140 mm, magasságát a felirat mennyisége határozza meg. A feliratok elhelyezése típus műanyag sínrel történik. Valamennyi látszó szabad él színazonos, 2 mm-es ABS élzárast kap.

SZERELVÉNYEK:

Kilincsgamitúra: FSB Modell 1015/ 1450 03 Alumínium

Húzógombbal: FSB 1015/1966 Alumínium

Névtáblasín: Tip.: INDOOR (TheCo Kft.)

Ajtópántok: Schachemayer Anuba 3 dim. mattkróm pántsapkával.

Az ajtó méretek lehetőleg a DIN méretrendhez igazodjanak.



MAGYAR POSTA ZRT.
POSTABELSŐ ARCULATI BÚTORKATALÓGUS "C"
ÜGYFÉLTÉRI BELSŐ AJTÓK

Elem.szám C / 2018 / A - 17

Méretarány M=1:20 Oldalszám 23

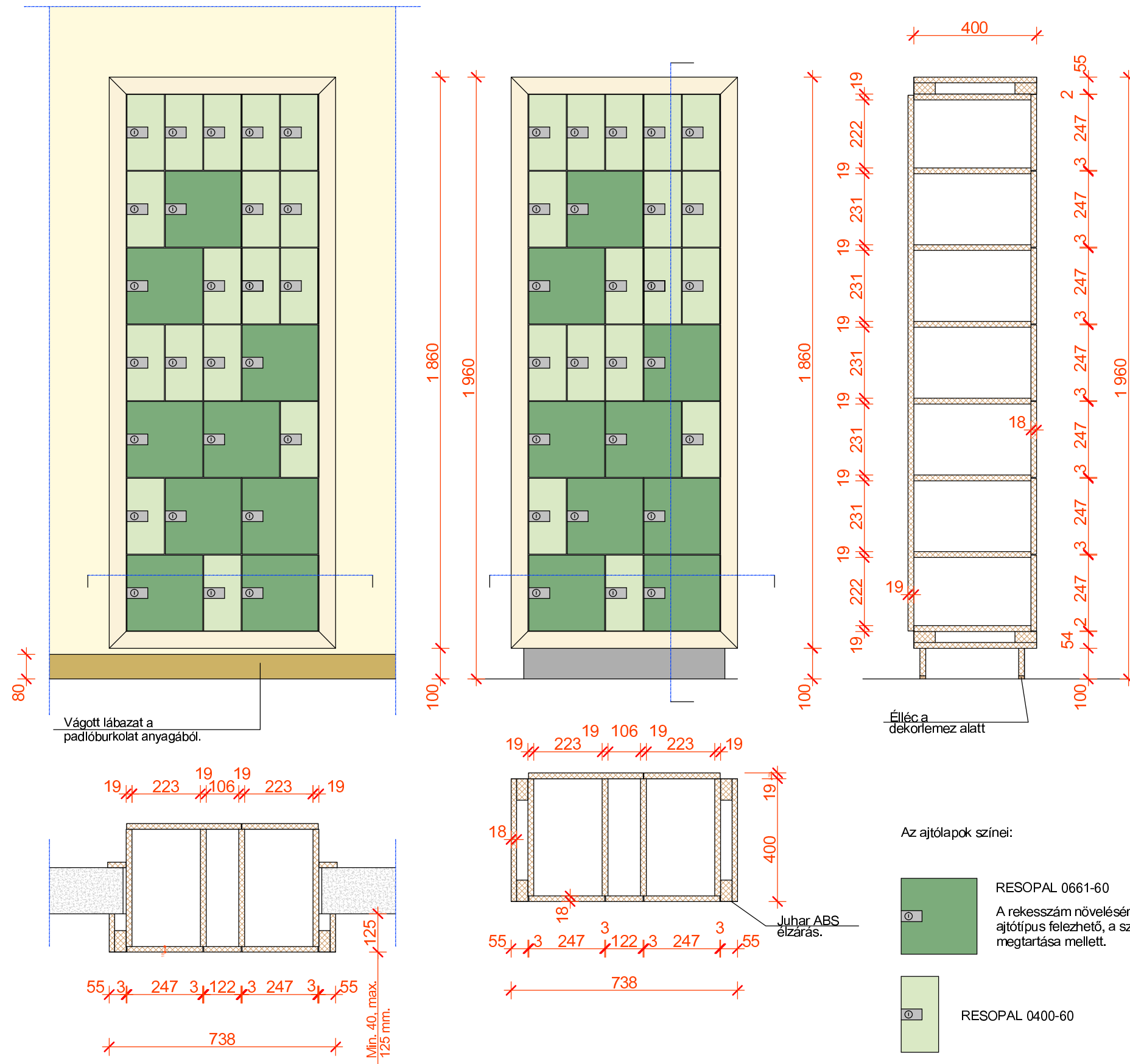

FELHASZNÁLT ANYAGOK:

(A követendő szín, megjelenés és min. műszaki minőségek megjelölésével)

- Korpusz: 19 mm-es EGGER U113 ST színű laminált forgácslap.
 - Ajtók: 16 mm-es natúr forgácslap, a rajzon megadott színű RESOPAL dekorlemezzel (és ellenhúzó lemezzel) borítva.
 - Keretezés az ajtók körül: 18 mm-es EGGER H 1521 jelű laminált forgácslap, élvastagítva.
 - Lábazat: 19 mm-es natúr forgácslap, borítása HOMOPAL 682 színű dekorlemez, és ellenhúzó dekor, az alsó él éllécezve.
- ÉLLEZÁRÁS: Színazonos ABS élzáróval (a lábazat alsó éle is).

SZERELVÉNYEK:

Ajtópántok típusa: Schachermayer Alpha-minischamiere -
Tip.: 81.0550; 81.0650.

Rugalmas ütköző az ajtók hangcsillapításához: FOREST 00013700100

Zártípus: Schachermayer GEGER ASS 1781 - 363 180

A cilinderbetétek főkulcsos rendszerűek.

Az egyedi gyártású ajtó címekek rajzát külön terv tartalmazza.

A lábazat alsó élébe 3 mm magas műanyag csúszópapucsokat kell beépíteni.

A belső ajtók húzóinak típusa: 00007550010.

Minden rekesz belső oldalára 1-1 db 80 mm hosszú VKF
RENZEL - Scanner Profile DBR 35 jelű cserélhető névkártya-tartót kell
felragasztani. (Öntapadós, szintelen kivitel.)



MAGYAR POSTA ZRT.
POSTABELSŐ ARCULATI BÚTORKATALÓGUS "C"

FIÓKBÉRLET 26 FAKKOS
HÁTULTÖLTŐS ELEM

Elemszám

C / 2018 / A - 18

Méretarány

M=1:15

Oldalszám

24

FELHASZNÁLT ANYAGOK:

(A követendő szín, megjelenés és min. műszaki minőségek megjelölésével)

- Korpusz: 19 mm-es EGGER U113 ST színű laminált forgácslap.
 - Ajtók: 16 mm-es natúr forgácslap, a rajzon megadott színű RESOPAL dekorlemezzel (és ellenhúzó lemezzel) borítva.
 - Keretezés az ajtók körül: 18 mm-es EGGER H 1521 jelű laminált forgácslap, élvastagítva.
 - Lábazat: 19 mm-es natúr forgácslap, borítása HOMOPAL 682 színű dekorlemez, és ellenhúzó dekor, az alsó él éllécezve.
- ÉLLEZÁRÁS: Színazonos ABS élzáróval (a lábazat alsó éle is).

SZERELVÉNYEK:

Ajtópántok típusa: Schachermayer Alpha-minischamiere -
Tip.: 81.0550; 81.0650.

Rugalmas ütköző az ajtók hangcsillapításához: FOREST 00013700100

Zártípus: Schachermayer GEGER ASS 1781 - 363 180

A cilindretétek főkulcsos rendszerűek.

Az egyedi gyártású ajtócémekek rajzát külön terv tartalmazza.

A lábazat alsó élébe 3 mm magas műanyag csúszópapucsokat kell beépíteni.

A belső ajtók húzóinak típusa: 00007550010.

Minden rekesz belső oldalára 1-1 db 80 mm hosszú VKF RENZEL - Scanner Profile DBR 35 jelű cserélhető névkártya-tartót kell felragasztani. (Öntapadós, szintelen kivétel.)

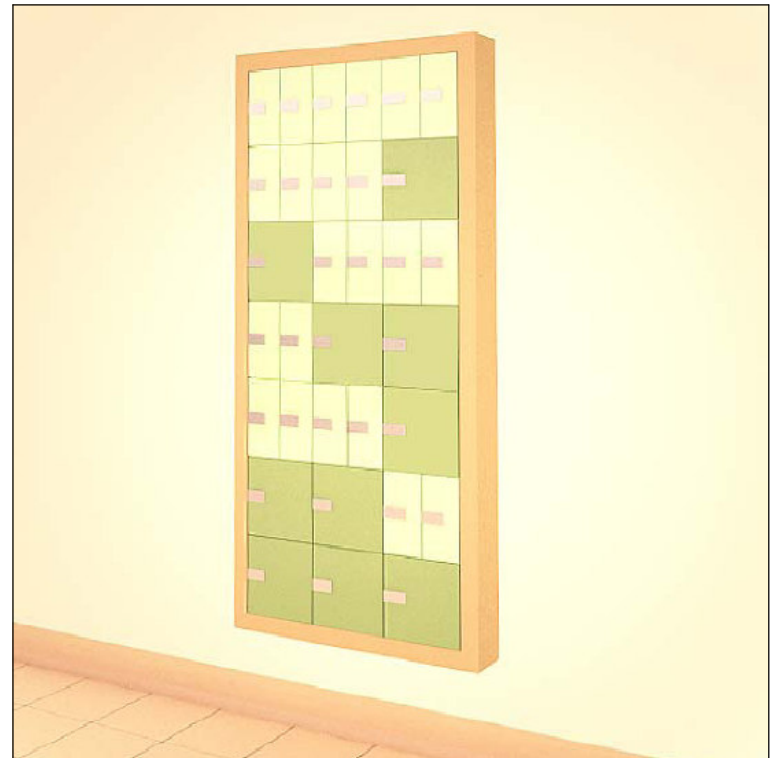
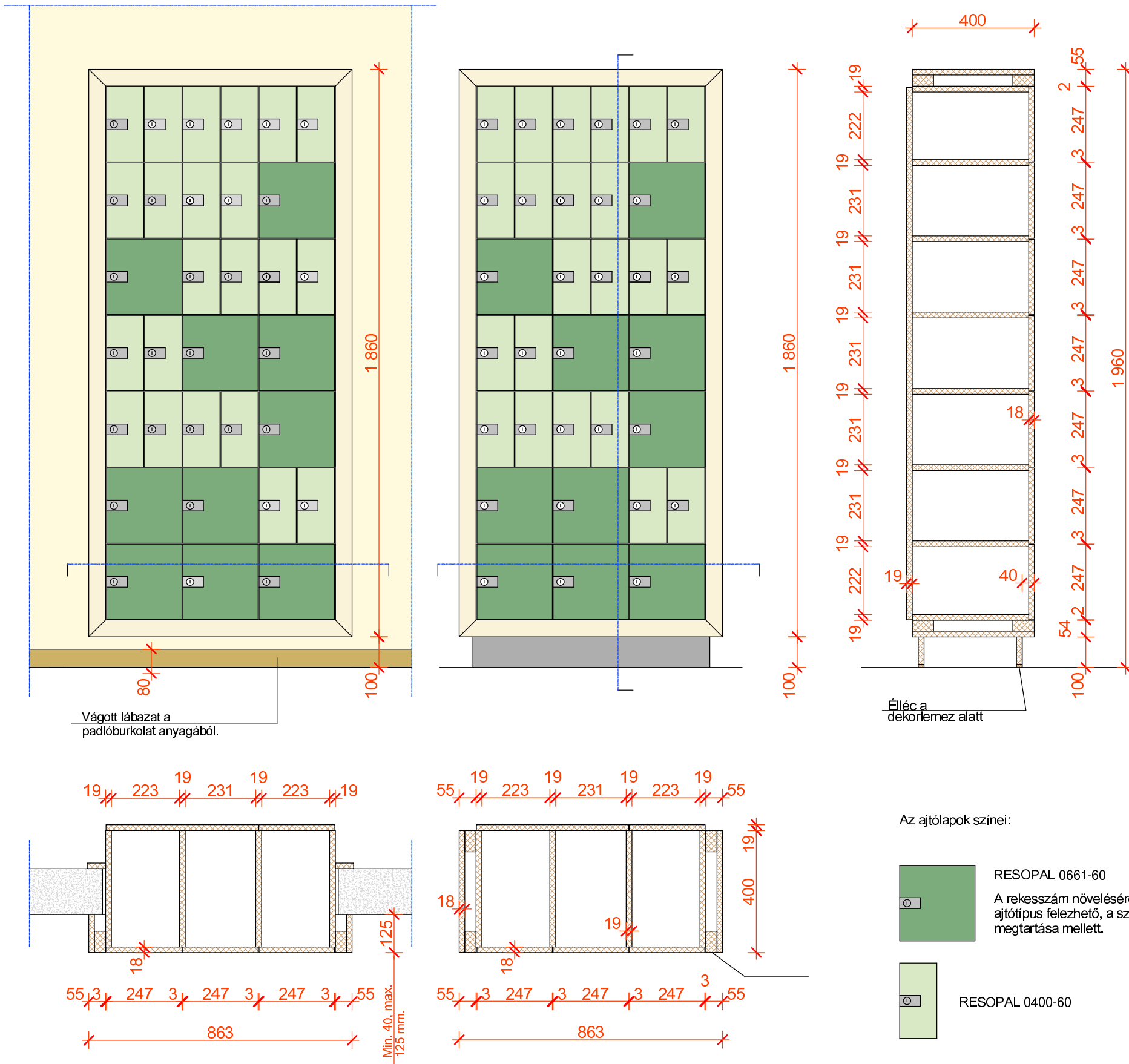

MAGYAR POSTA ZRT.
POSTABELSŐ ARCVATATI BÚTORKATALÓGUS "C"

FIÓKBÉRLET 32 FAKKOS
HÁTULTÖLTŐS ELEM

Elemszám	C / 2018 / A - 19		
Méretarány	M=1:15	Oldalszám	25

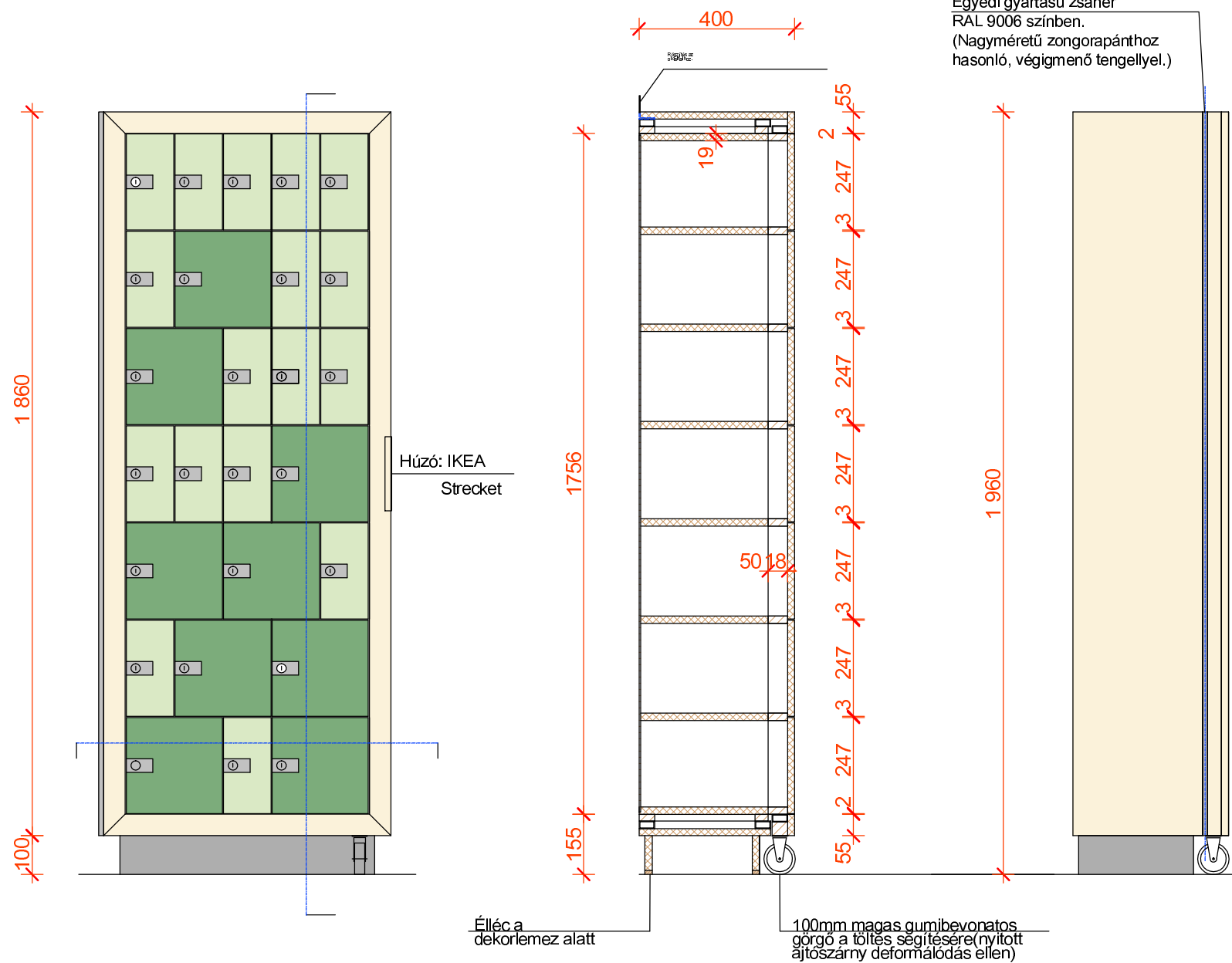

Egyedi gyártású zsanér
RAL 9006 színben.
(Nagyméretű zongorapánhoz
hasonló, végigmenő tengellyel.)

FELHASZNÁLT ANYAGOK:
(A követendő szín, megjelenés és min. műszaki minőségek megjelölésével)

- Korpusz: 19 mm-es EGGER U113 ST színű laminált forgácslap, a hátfal 4 mm-es fehér laminált farostlemezről készül.
- Ajtók: 16 mm-es natúr forgácslap, a rajzon megadott színű RESOPAL dekorlemezzel (és ellenhúzó lemezzel) borítva. Pántolásuk egy juhar fűrészárúból készülő belső kávaszerkezetre történik.
- A keret-doboz látszó felületeinek anyaga 18 mm-es EGGER H1521 jelű laminált forgácslap, melyet 40/20 mm-es zártszelvényből készülő keret tart, 40/17 mm-es fenyő távtartókkal a belső korpuszhoz rögzítve. A homlokzati keret az ajtókat tartó kávaszerkezettel összeépített, belső zártszelvény hordozókerete egyedi gyártású, hegesztett zsanérral kapcsolódik a bal oldali korpusz-kerethez. A zárhatóságot oldalról, cilindretétes biztonsági zárral kell biztosítani.
- Lábazat: Az előlap és az oldalak anyaga 19 mm-es natúr forgácslap, borítása HOMOPAL 682 színű dekorlemez, és ellenhúzó dekor, a hátlap a korpusz anyagából készül.

ÉLLEZÁRÁS: Színazonos ABS élzáróval (a lábazat alsó éle is).

SZERELVÉNYEK:

Ajtópántok típusa: Schachemayer Alpha-minischarniere - Típ.: 81.0550; 81.0650.

Rugalmas ütköző az ajtók hangcsillapításához: FOREST 00013700100

Zártípus: Schachemayer GEGER ASS 1781 - 363 180

A cilindretétes főkulcsos rendszerűek.

Előkeret zár: Schachemayer Hebelzylinder 505 365 369

Hűző: IKEA Strecket

Az egyedi gyártású ajtócémek rajzát külön terv tartalmazza.

A lábazat alsó élébe 3 mm magas műanyag csúszópapucsokat kell beépíteni. 10 cm magas gumbevonatos görgő nyíló ajtó ajjára.

Minden rekesz belső oldalára 1-1 db 80 mm hosszú

VKf RENZEL - Scanner Profile DBR 35 jelű cserélhető névkártya-tartót kell felragasztani. (Öntapadós, szintelen kivétel.)

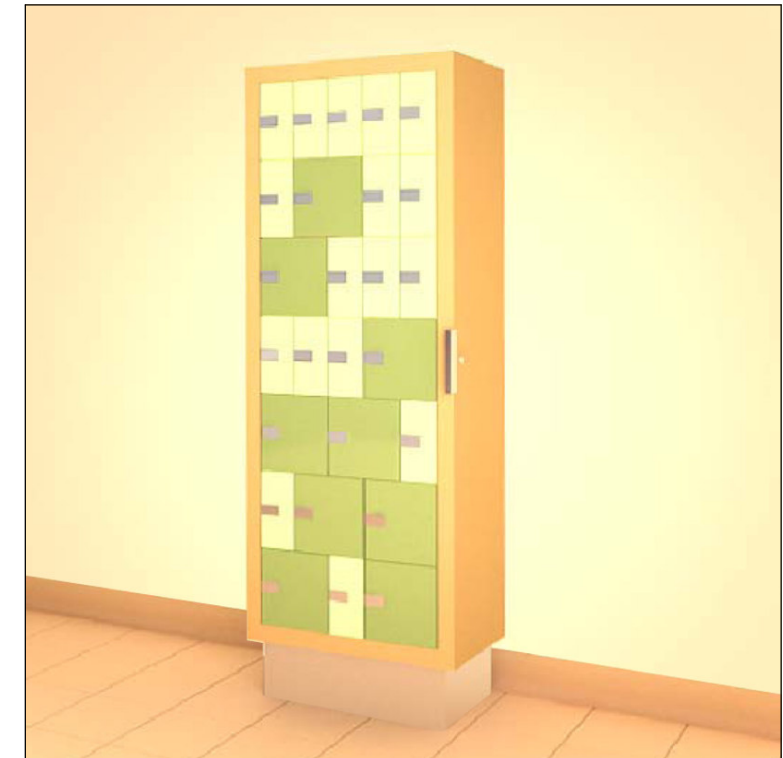

MAGYAR POSTA ZRT.
POSTABELSŐ ARCULATI BÚTORKATALÓGUS "C"

**FIÓKBÉRLET 26 FAKKOS
ELÖLTÖLTŐS ELEM**

Elem.szám C / 2018 / A - 20

Méretarány M=1:15 Oldalszám 26

Az ajtőlapok színei:

RESOPAL 0661-60
A rekeszszám növelésére az ajtótípus felezhető, a szín megtartása mellett.

RESOPAL 0400-60

Az elem jobbos, vagy balos kivételben is készülhet.

Az elemet az oldalfalhoz rögzíteni kell!

Úgy az ajtó, mint a korpusztartó keret 40x20 mm-es zártszelvényből hegesztve készül.
Felületkezelés: RAL 9006

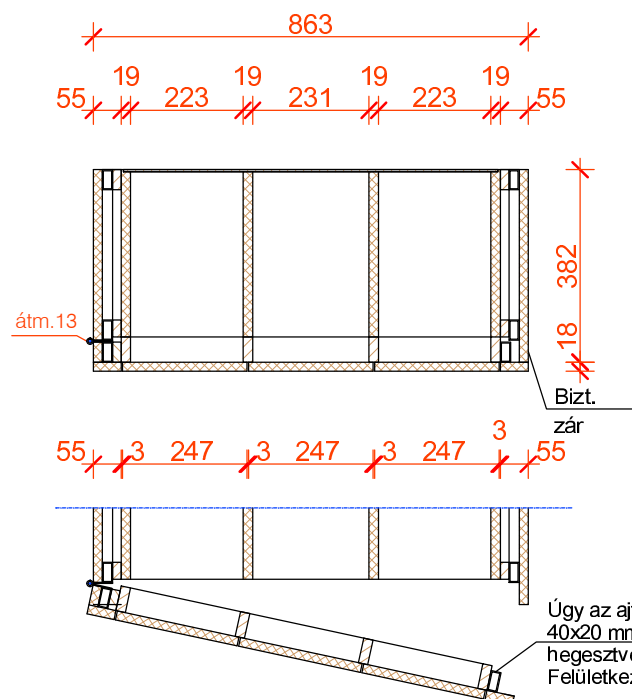
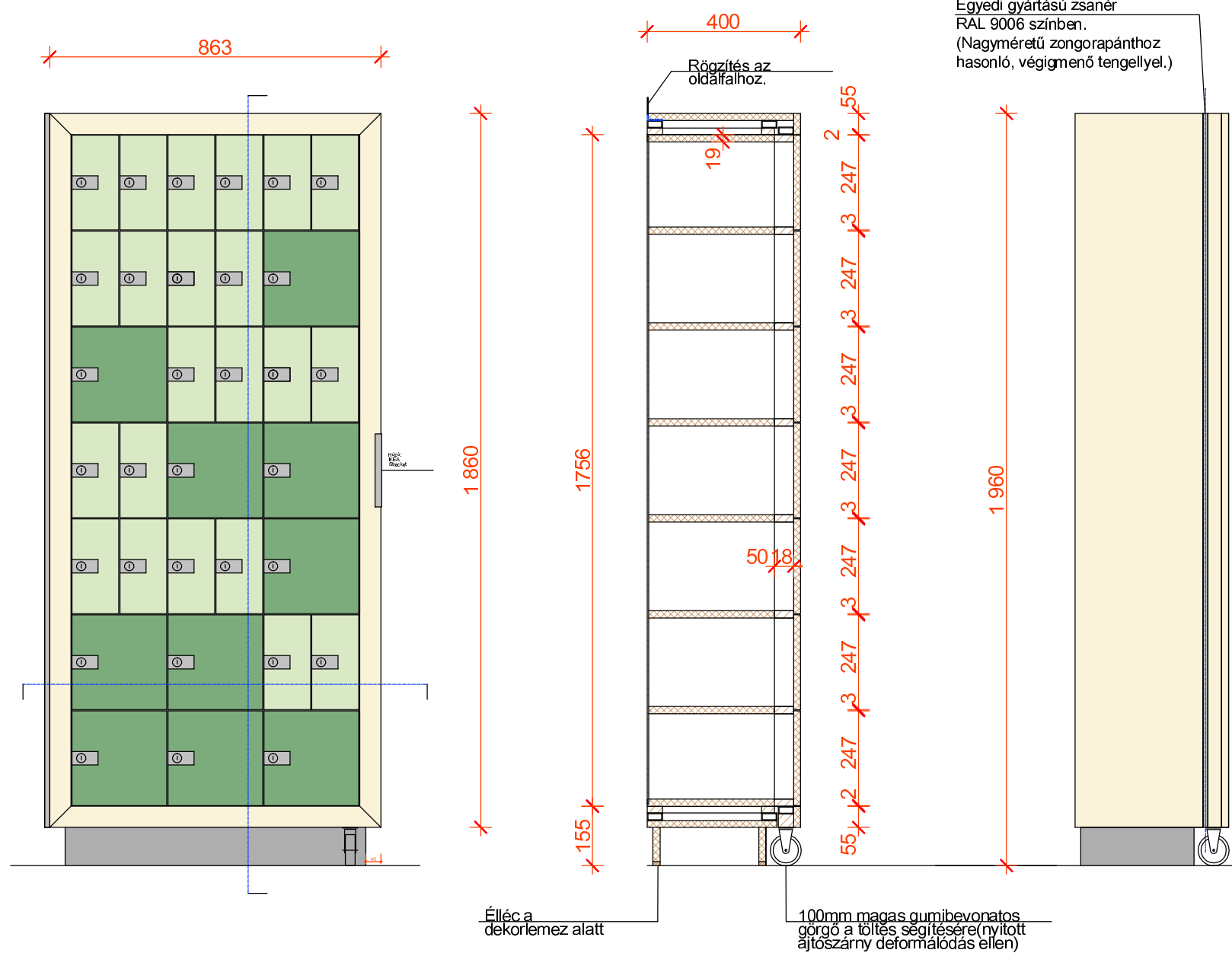

Az elem jobbos, vagy balos kivitelben is készülhet.

Az elemet az oldalfalhoz rögzíteni kell!

Az ajtólapok színei:

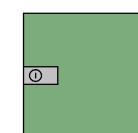

RESOPAL 0661-60

A rekeszszám növelésére az ajtó típus felezhető, a szín megtartása mellett.

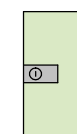

RESOPAL 0400-60

FELHASZNÁLT ANYAGOK:
(A követendő szín, megjelenés és min. műszaki minőségek megjelölésével)

- Korpusz: 19 mm-es EGGER U113 ST színű laminált forgácslap, a hátfal 4 mm-es fehér laminált farostlemezből készül.
- Ajtók: 16 mm-es natúr forgácslap, a rajzon megadott színű RESOPAL dekorlemez (és ellenhúzó lemezzel) borítva. Pántolásuk egy juhar fűrészárból készülő belső kávaszerkezetre történik.
- A keret-doboz látszó felületeinek anyaga 18 mm-es EGGER H1521 jelű laminált forgácslap, melyet 40/20 mm-es zártszelvényből készülő keret tart, 40/17 mm-es fenyő távtartókkal a belső korpuszhoz rögzítve. A homlokzati keret az ajtókat tartó kávaszerkezettel összeépített, belső zártszelvény hordozókerete egyedi gyártású, hegesztett zsanérral kapcsolódik a bal oldali korpusz-kerethez. A zárhatóságot oldalról, cylinderbetétes biztonsági zárral kell biztosítani.
- Lábazat: Az előlap és az oldalak anyaga 19 mm-es natúr forgácslap, borítása HOMOPAL 682 színű dekorlemez, és ellenhúzó dekor, a hátlap a korpusz anyagából készül.

ÉLLEZÁRÁS: Színazonos ABS élzáróval (a lábazat alsó éle is).

SZERELVÉNYEK:

Ajtópántok típusa: Schachermayer Alpha-minischieme - Tip.: 81.0550; 81.0650.

Rugalmas ütköző az ajtók hangcsillapításához: FOREST 00013700100

Zárt típus: Schachermayer GEGER ASS 1781 - 363 180

A cylinderbetétek főkulcsos rendszerűek.

Előkeret zár: Schachermayer Hebelzylinder 505 365 369

Húzó: IKEA Strecket

Az egyedi gyártású ajtócémelek rajzát külön terv tartalmazza.

A lábazat alsó élébe 3 mm magas műanyag csúszópapucsokat kell beépíteni. 10 cm magas gumibevonatos görgő nyíló ajtó ajjára.

Minden rekesz belső oldalára 1-1 db 80 mm hosszú

VKF RENZEL - Scanner Profile DBR 35 jelű cserélhető névkártya-tartót kell felragasztani. (Öntapadós, szintelen kivétel.)

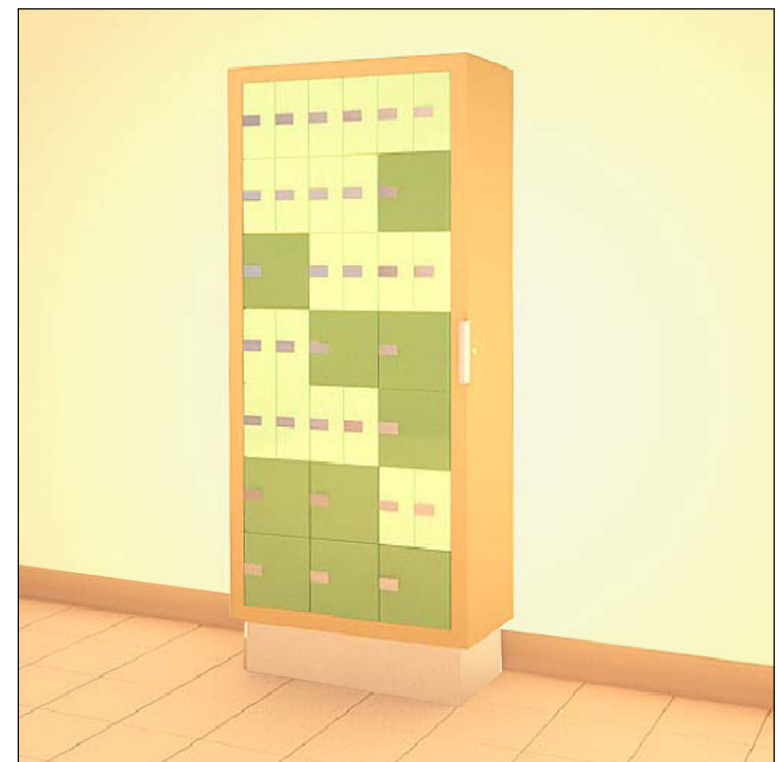

MAGYAR POSTA ZRT.
POSTABELSŐ ARCULATI BÚTORKATALÓGUS "C"

FIÓKBÉRLET 32 FAKKOS
ELÖLTÖLTŐS ELEM

Elem szám

C / 2018 / A - 21

Méretarány

M=1:15

Oldalszám

27

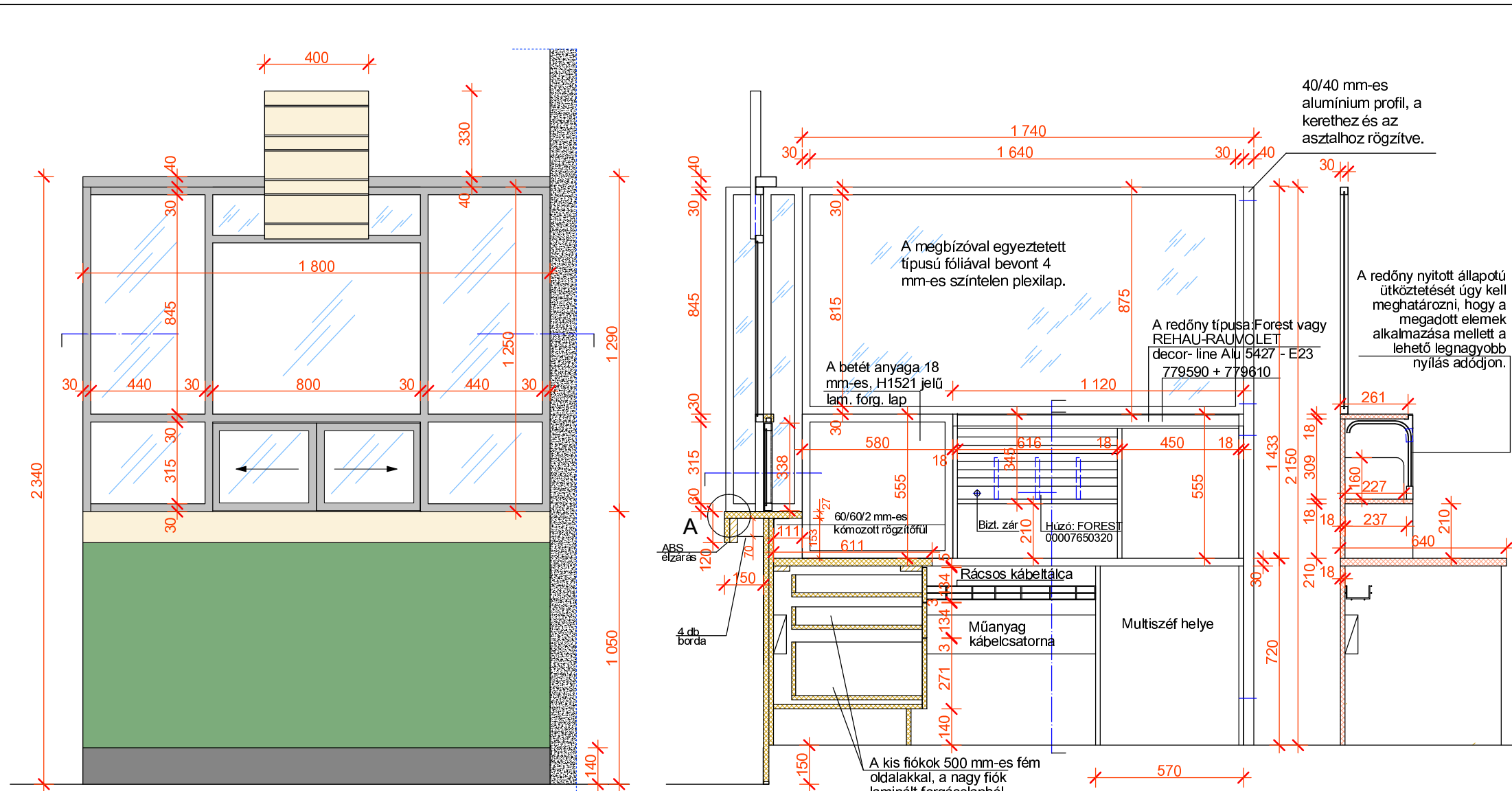

FELHASZNÁLT ANYAGOK:
(A követendő szín, megjelenés és min. műszaki minőségek megjelölésével)

- Fiókos korpusz, asztal-homlok, és oldallapok: 18 mm-es EGGER H1521 jelű lam. forgácslap.
- Tetőlap: 28 mm-es forgácslap, RESOPAL 4209-60-s színű dekorlemezzel, és ellenhúzó dekorral borítva.
- Redőnyös rátét: 18 mm-es EGGER H1521 jelű lam. forgácslap.
- Homloklap: Anyaga 19 mm-es forgácslap, külső oldalán RESOPAL 0661-60 (középzöld) színű dekorlemezzel, a hátoldalon ellenhúzó dekorral borítva. A lábzetborítás 120 mm magas, HOMOPAL 682 jelű, ragasztott dekorlemezből készül. Az alsó élre a borítás alá éllécezés készül.
- Átadópult: Anyaga 25 mm-es forgácslap. Az átadófelület és a homloklap RESOPAL 4209-60 (juhar) színű dekorlemezzel borított. A felső él védelme vagy ABS élzárással, (a rajz szerint), vagy sarokléc beépítésével történik.

Felszerelése
a külső oldalon konzolos szerelőléccel, belülről, acél rögzítőfülekkel történik.

ÉLLEZÁRÁS: Színazonos 2 mm-es ABS élzáróval (a lábzet alsó éle is).

SZERELVÉNYEK:
Fém fiókdal: FOREST 00006608540
Központi fiókszár: Forest 00003200400
Húzó: FOREST 00007650010 ; 00007650320
Redőny: FOREST vagy REHAU-RAUVOLET decor-line Alu 5427 - E23
Kábeltvezető: FOREST 00010401160
A lábzet alsó élére 3 mm magas műanyag csúszópapucsokat kell beépíteni.
Rácsos kábeltálca: OBO Bettermann GRM 55/100
Egyedi gyártású függesztőszerelvény, és rögzítőfül.
Üvegmodul: A vázszerkezet anyaga 30/30 mm-es ezüst színűre eloxált alumínium vagy porszórt acél zártszelvényből készül (pl. RK ROSE+KRIEGER), a függesztett tolóajtók típusa: Schachemayer Eku-Clipo 25 Modell GR 20/20, 4 mm-es savmaratott biztonsági üveggel. Zárt helyzetben a tolóajtókat a szélső keretdarabokra szerelt Forest 00003200820 típusú tolózárrel kell rögzíteni.
TARTOZÉK: Tájékoztató tábla, Lábtámasz: Tip.: 3MFR530, Számítógépház görgős alátét: Kaiser+Kraft 512 570

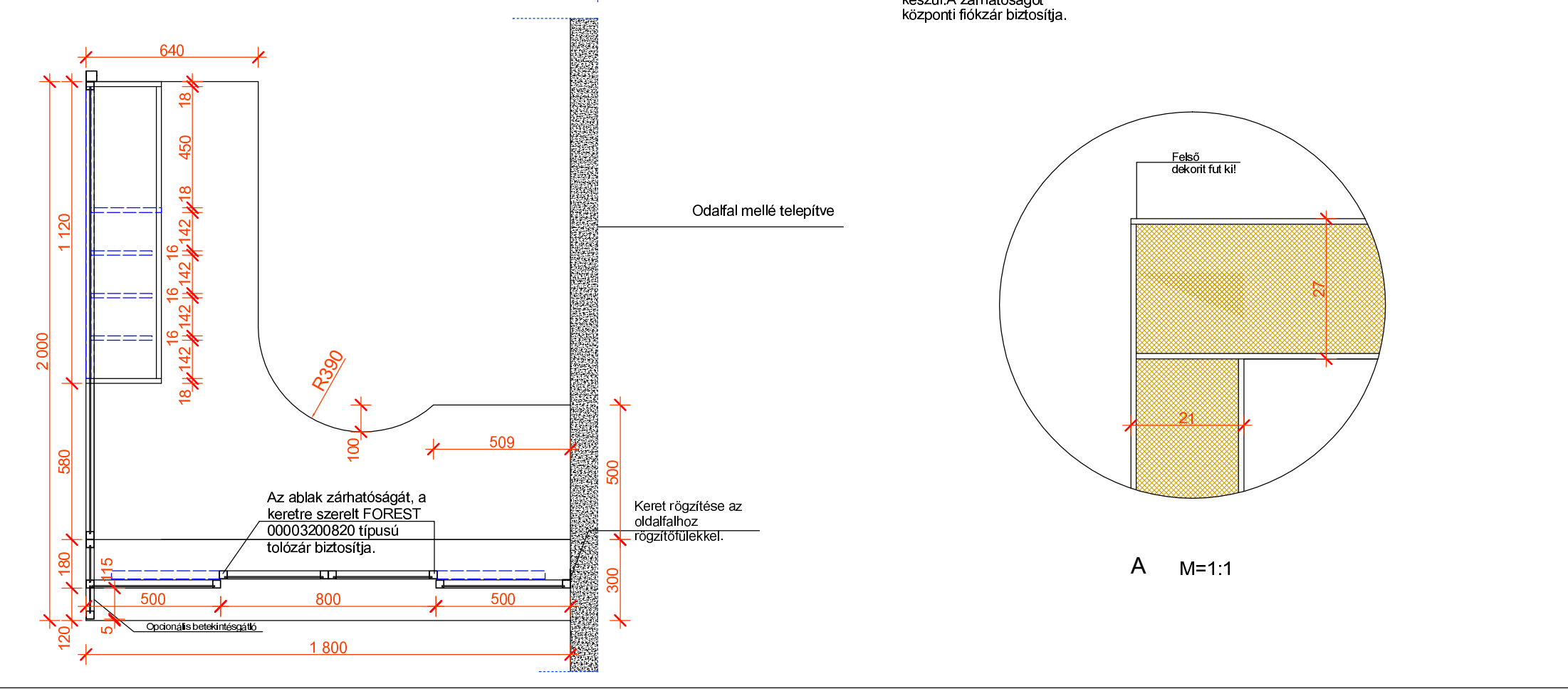
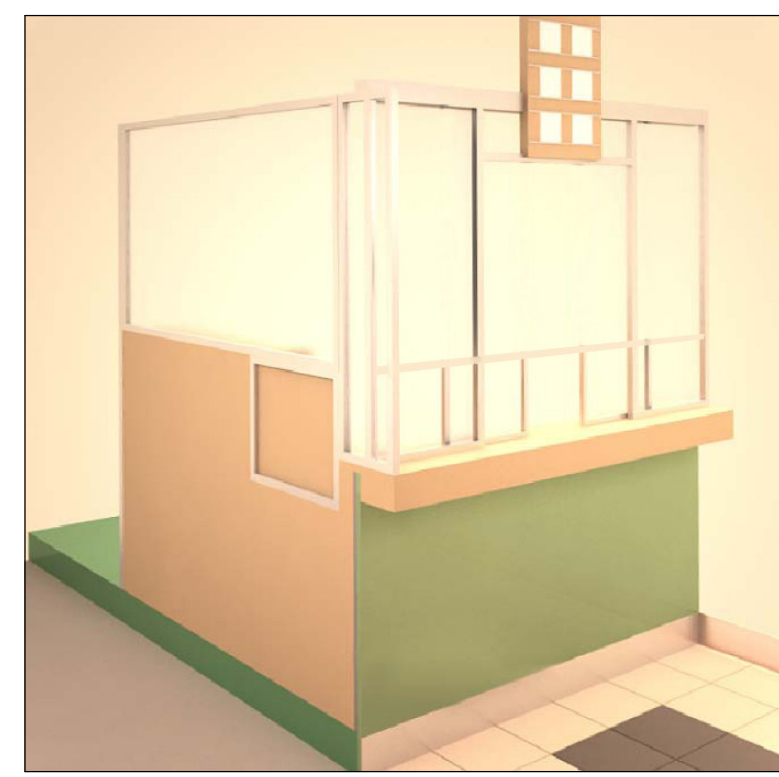

MAGYAR POSTA ZRT.			
POSTABELSŐ ARCULATI BÚTORKATALÓGUS "C"			
FOKOZOTTAN VÉDETT MUNKAHELY			
Elemzés	C / 2018 / A - 22		
Méretarány	M=1:20	Oldalszám	28

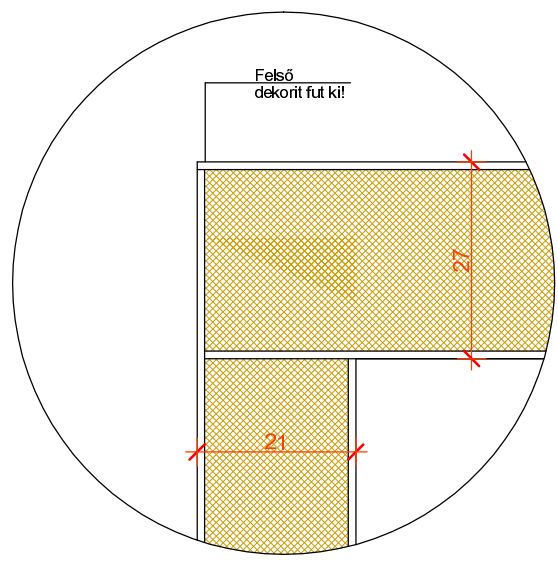
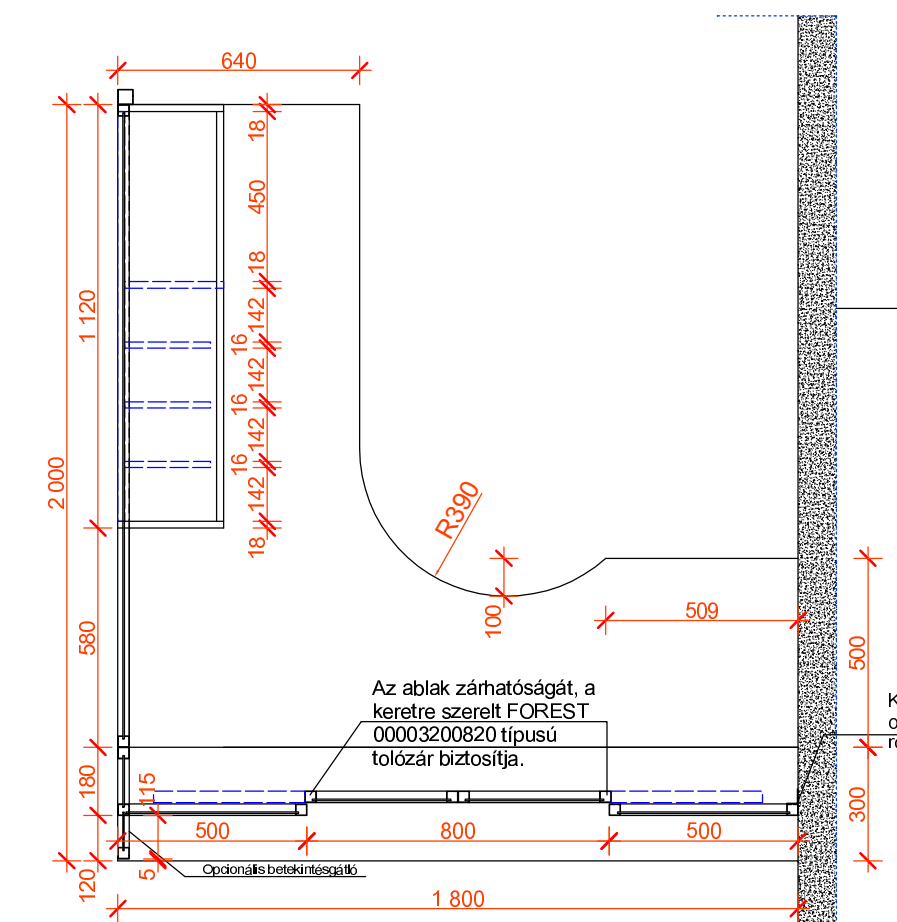
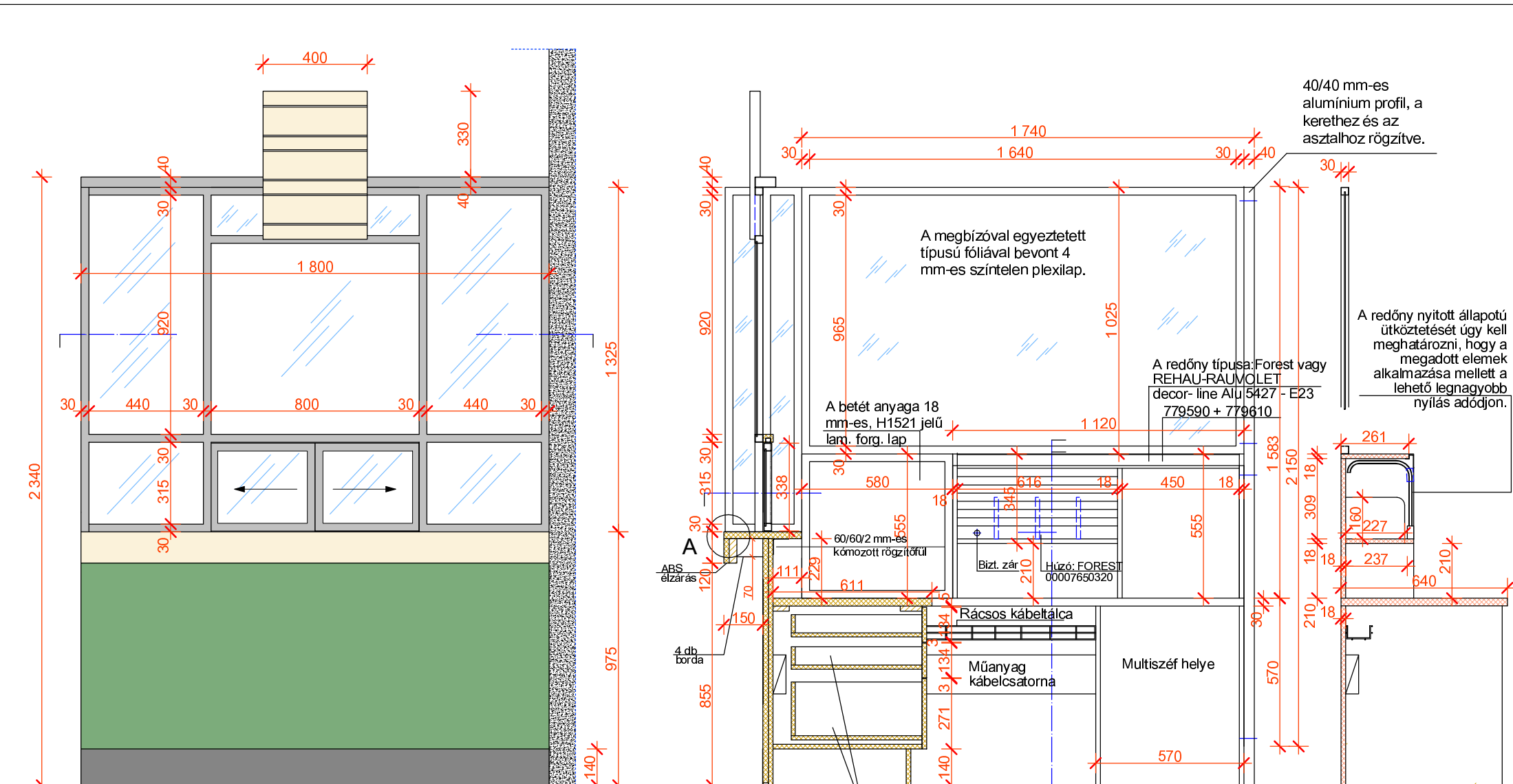

FELHASZNÁLT ANYAGOK:
(A követendő szín, megjelenés és min. műszaki minőségek megjelölésével)

- Fiókos korpusz, asztal-homlok, és oldallapok: 18 mm-es EGGER H1521 jelű lam. forgácslap.
- Tetőlap: 28 mm-es forgácslap, RESOPAL 4209-60-s színű dekorlemezzel, és ellenhúzó dekorral borítva.
- Redőnyös rátét: 18 mm-es EGGER H1521 jelű lam. forgácslap.
- Homloklap: Anyaga 19 mm-es forgácslap, külső oldalán RESOPAL 0661-60 (középzöld) színű dekorlemezzel, a hátoldalon ellenhúzó dekorral borítva. A lábzetborítás 120 mm magas, HOMOPAL 682 jelű, ragasztott dekorlemezből készül. Az alsó élre a borítás alá éllécezés készül.
- Átadópult: Anyaga 25 mm-es forgácslap. Az átadófelület és a homloklap RESOPAL 4209-60 (juhar) színű dekorlemezzel borított. A felső él védelme vagy ABS élzárással, (a rajz szerint), vagy sarokléc beépítésével történik.

Felszerelése
a külső oldalon konzolos szerelőléccel, belülről, acél rögzítőfülekkel történik.

ÉLLEZÁRÁS: Színazonos 2 mm-es ABS élzáróval (a lábzet alsó éle is).

SZERELVÉNYEK:
Fém fiókdal: FOREST 00006608540
Központi fiókszár: Forest 00003200400
Húzó: FOREST 00007650010 ; 00007650320
Redőny: FOREST vagy REHAU-RAUVOLET decor-line Alu 5427 - E23
Kábeltvezető: FOREST 00010401160
A lábzet alsó élére 3 mm magas műanyag csúszópapucsokat kell beépíteni.
Rácsos kábeltálca: OBO Bettmann GRM 55/100
Egyedi gyártású függesztőszerelvény, és rögzítőfül.
Üvegmodul: A vázszerkezet anyaga 30/30 mm-es ezüst színűre eloxált alumínium vagy porszórt acél zártszelvényből készül (pl. RK ROSE+KRIEGER), a függesztett tolóajtók típusa: Schachemayer Eku-Clipo 25 Modell GR 20/20, 4 mm-es savmaratott biztonsági üvegbetéttel. Zárt helyzetben a tolóajtókat a szélső keretdarabokra szerelt Forest 00003200820 típusú tolózárallal kell rögzíteni.
TARTOZÉK: Tájékoztató tábla, Lábtámasz: Tip.: 3MFR530, Számítógépház görgős alátét: Kaiser+Kraft 512 570

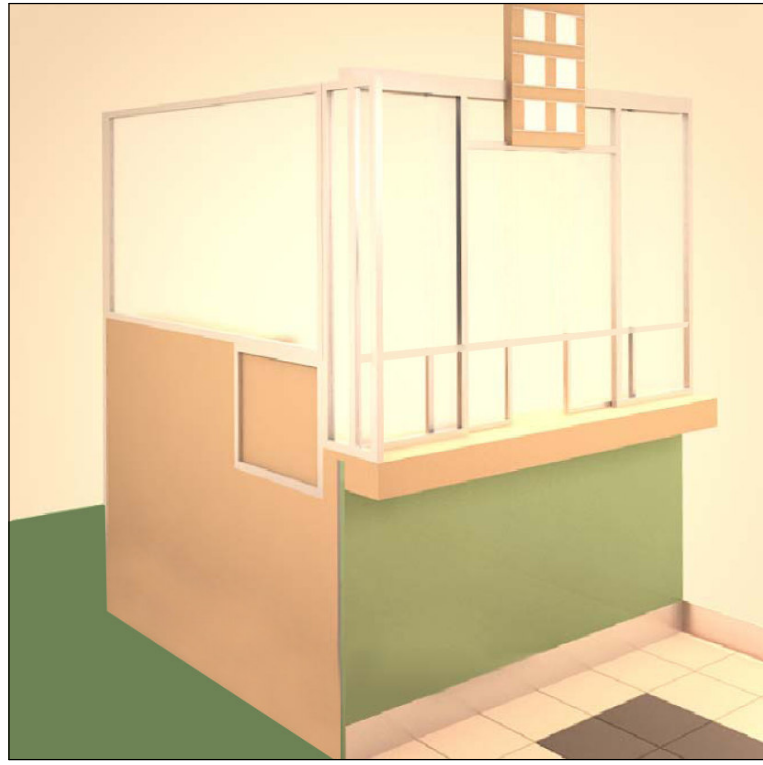

MAGYAR POSTA ZRT.
POSTABELSŐ ARCULATI BÚTORKATALÓGUS "C"
FOKOZOTTAN VÉDETT MUNKAHELY
SZINTKÜLÖNBÉG NÉLKÜL

Elemzésám	C / 2018 / A - 23		
Méretarány	M=1:20	Oldalszám	29

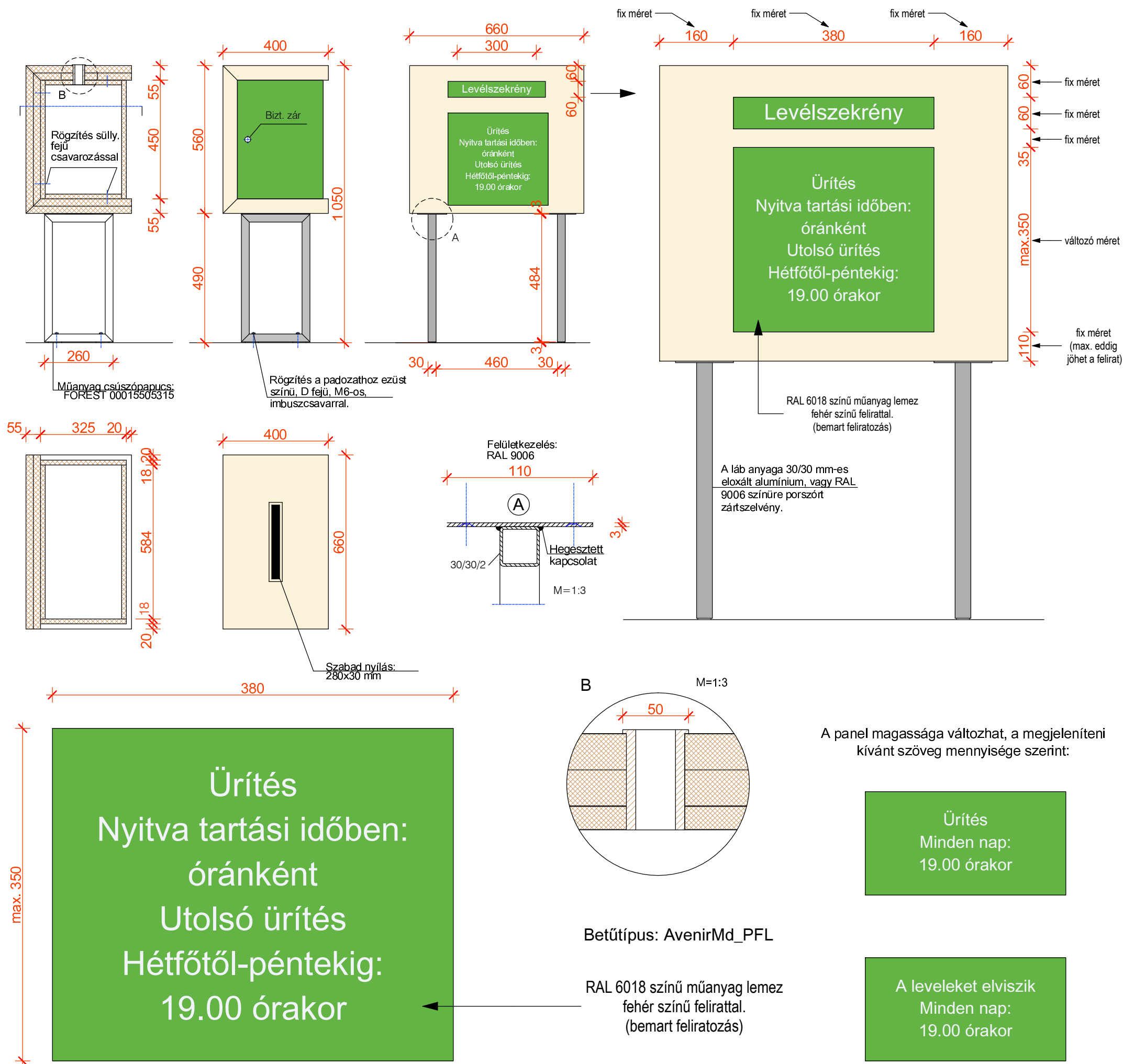

FELHASZNÁLT ANYAGOK:

Külső korpusz:
55 mm vastag szendvicsszerkezet, amely 2x28 mm-es natur forgácslap, egalizált magrésszel és kétoldalon RESOPAL 4209-60 színű (juhar) dekorlemezborítással készül.

Belső korpusz (postaláda):
16 mm-es natur forgácslap, mindkét oldalon RESOPAL 9429-60 színű dekorlemezzel borítva.

Bedobónyílás keretezése:
Juhar fűrészárú, szabad élék R=1 mm-es gömbölyítéssel, felületkezelés selymfényű lakkozás.

ÉLLEZÁRÁS: Színazonos ABS élzáróval.

SZERELVÉNYEK:
Láb: Egyedi gyártású, 30/30/2 mm-es zártszelvényből hegesztve, hegesztett rögzítőtalppal, a rajzon megadott méretekkel.
A csúszótalpak típusa: FOREST 00015505315.
Felületkezelés porszórással, RAL 9006 színben.
Zár: Biztonsági cilinderezár.

ÜRÍTÉSI IDŐ TÁBLA

min. 3mm vastag RAL 6018 színű műanyag lemez, fehér színű bemart feliratozással.
Rögzítése: vékony kétoldalas ragasztószalaggal



MAGYAR POSTA ZRT. POSTABELSŐ ARCULATI BÚTORKATALÓGUS "C"			
LEVÉLSZEKRÉNY			
Elemzésám	C / 2018 / A - 24		
Méretarány	M=1:15	Oldalszám	30

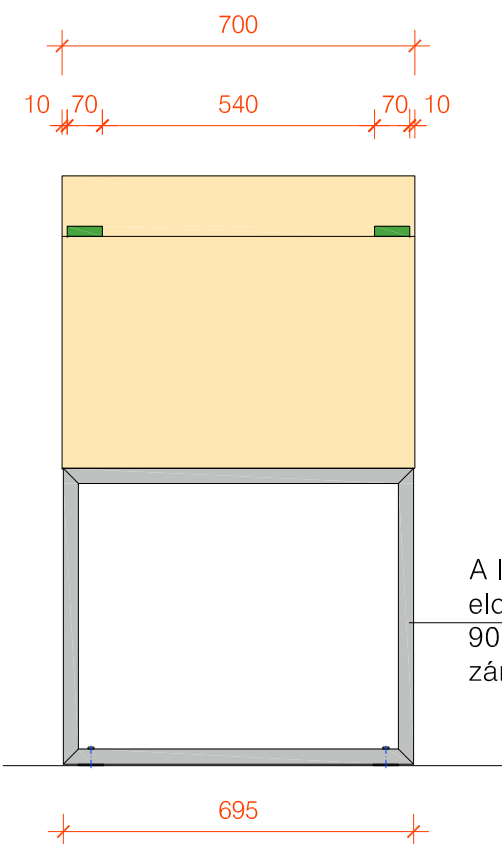
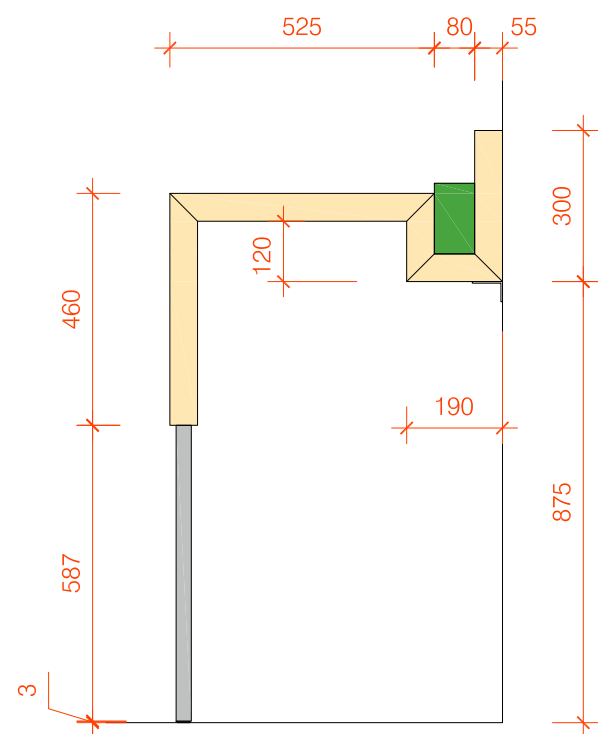
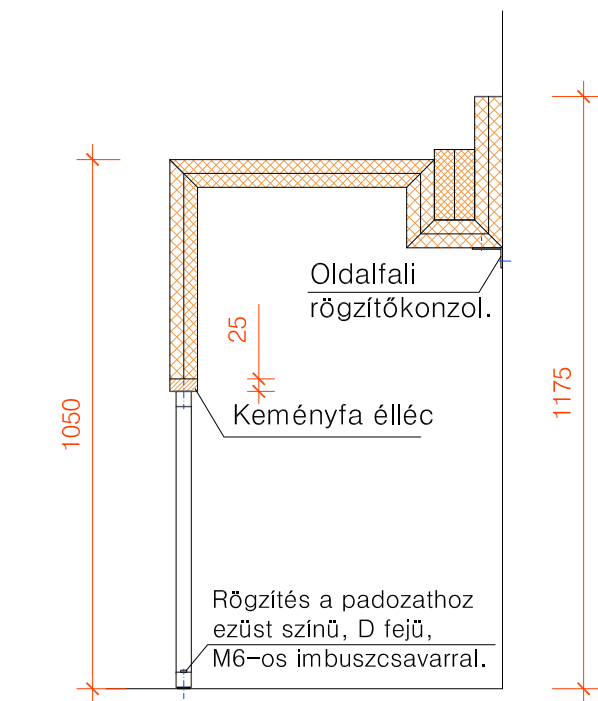

A láb anyaga 30/30 mm-es eloxált alumínium, vagy RAL 9006 színűre porszórt zártszelvény.

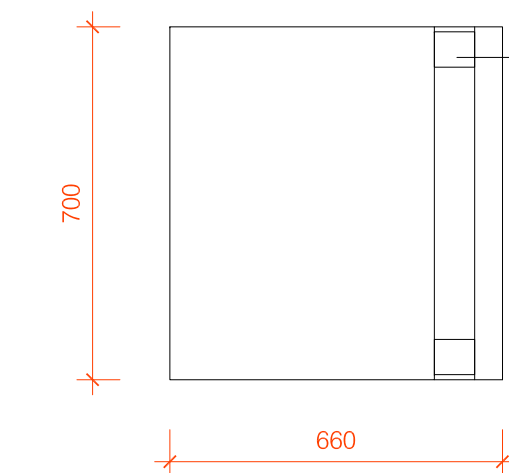

Festett távtartó hasábok alulról a tetőlaphoz rögzítve.

FELHASZNÁLT ANYAGOK:

Tetőlap:
Vastagsága 55 mm. Két réteg egalizált forgácslapból készül, Resopal 4209-60 színű (juhar) dekorlemez borítással színazonos ABS élzárással.

Távtartó hasábok:
Két réteg 40 mm vastag mdf lapból készülnek, R=2 mm-es élgömbölyítéssel, RAL 6018 színűre lakkozva.

SZERELVÉNYEK:

Láb: 695x587 mm-es gér-illesztésű keret, melynek anyaga 30/30 mm-es zártszelvény, ezüst színűre eloxált alumíniumból, vagy RAL 9006 színűre porszórt acélszelvényből.
Oldalfali rögzítőkonzol: 60/40/3x500 mm-es acél "L" profil, RAL 9006 színűre porszórva.
Csúszótalpak: Forest 00015505315.

TARTOZÉK:

1 db A/2009/K - 63 jelű nyomtatványtartó.

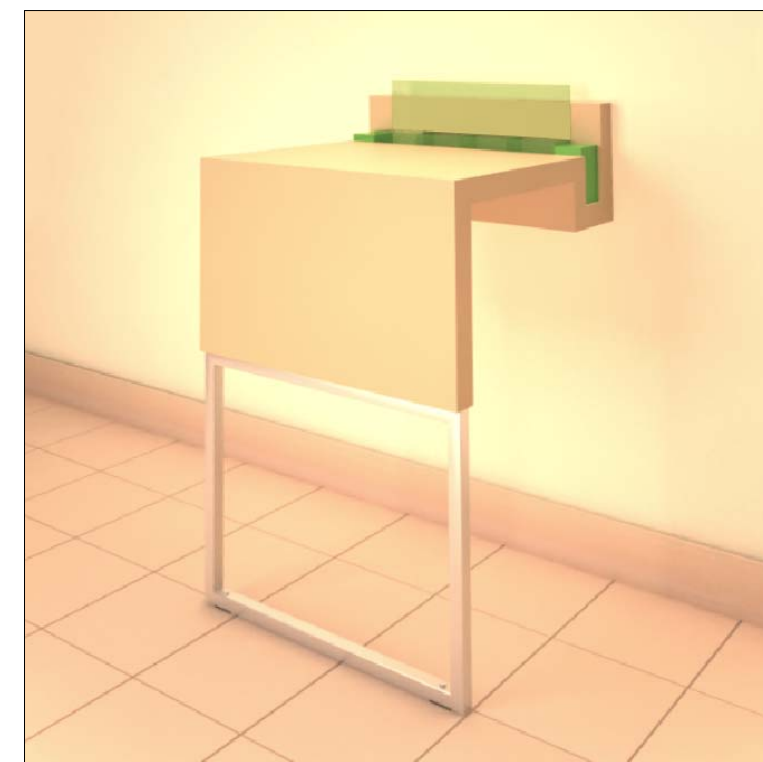

MAGYAR POSTA ZRT.
POSTABELSŐ ARCULATI BÚTORKATALÓGUS "C"
LEVÉLSZEKRÉNY NÉLKÜLI KICSI ÍRÓPULT

Elemzés szám C / 2010 / A - 25

Méretarány M=1:15 Oldalszám 31

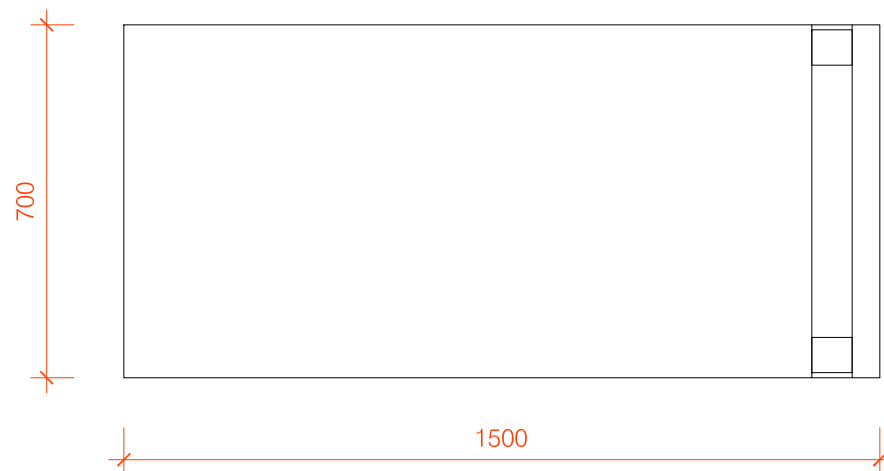
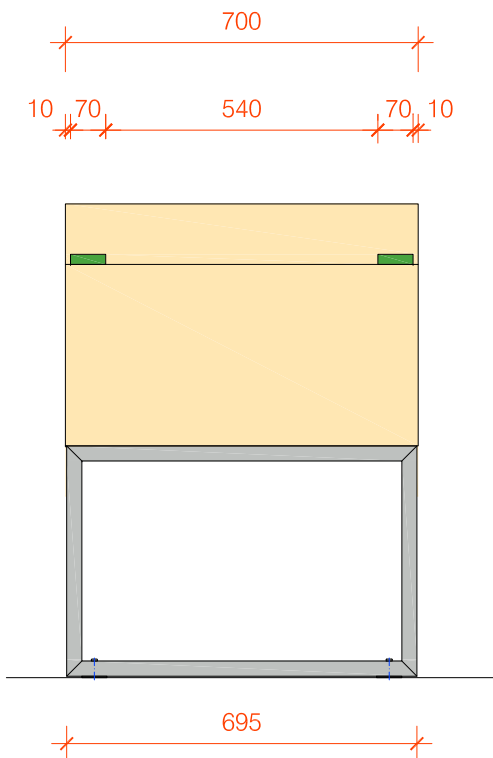
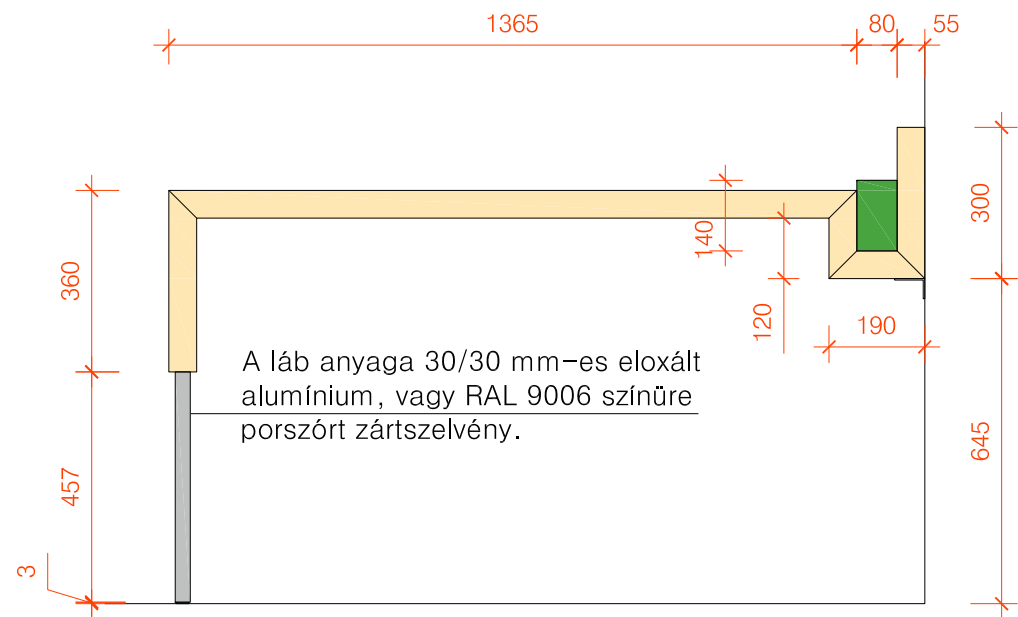
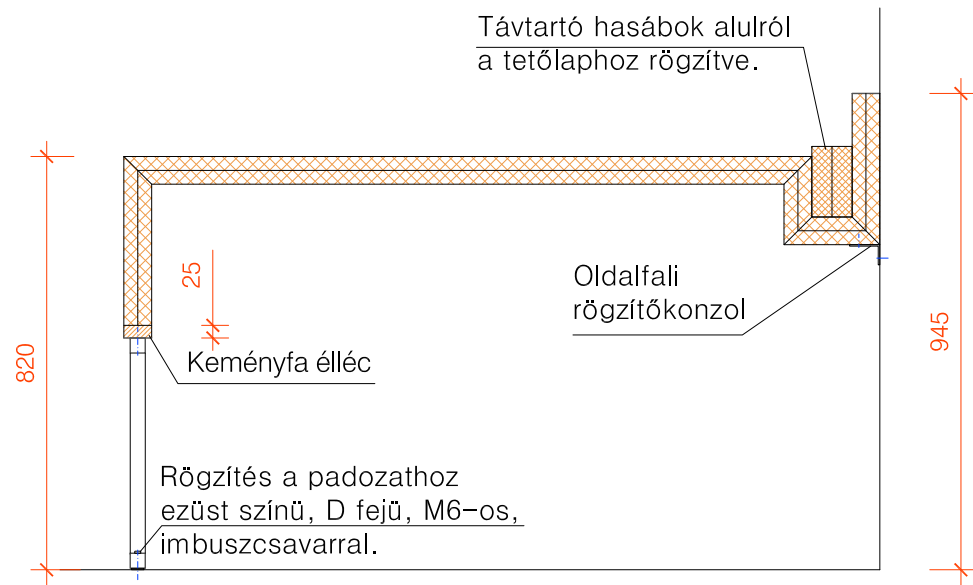

Alkalmazása akkor javasolt, ha az A25-ös elem elhelyezése után elegendő hely áll rendelkezésre.

FELHASZNÁLT ANYAGOK:

Tetőlap:
Vastagsága 55 mm. Két réteg egalizált forgácslapból készül, Resopal 4209-60 színű (juhar) dekorlemez borítással színazonos ABS élzárással.

Távtartó hasábok:
Két réteg 40 mm vastag mdf lapból készülnek, R=2 mm-es élgömbölyítéssel, RAL 6018 színűre lakkozva.

SZERELVÉNYEK:

Láb: 695x587 mm-es gér-illesztésű keret, melynek anyaga 30/30 mm-es zártszelvény, ezüst színűre eloxált alumíniumból, vagy RAL 9006 színűre porszórt acélszelvényből.

Oldalfali rögzítőkonzol: 60/40/3x500 mm-es acél "L" profil, RAL 9006 színűre porszórva.

Csúszótalpak: Forest 00015505315.

TARTOZÉK:

1 db A/2009/K - 63 jelű nyomtatványtartó.

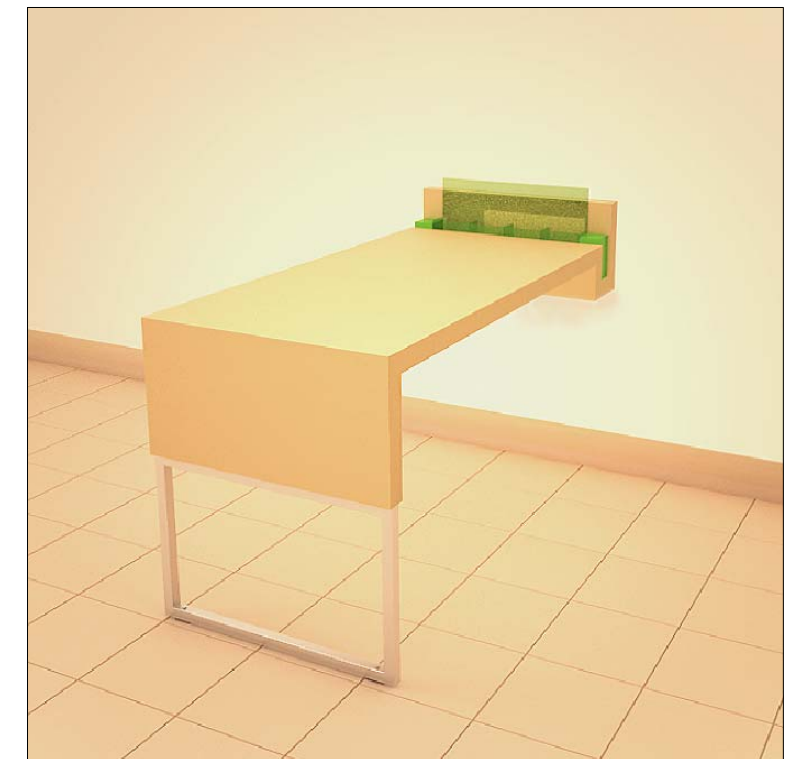

MAGYAR POSTA ZRT.
POSTABELSŐ ARCULATI BÚTORKATALÓGUS "C"
**LEVÉLSZEKRÉNY NÉLKÜLI ÍRÓPULT
MOZGÁSKORLÁTOZOTTAK SZÁMÁRA**

Elemzés **C / 2010 / A - 26**

Méretarány M=1:15 Oldalszám 32



ALUMÍNIUM KERETES ÜVEGVITRIN

(A követendő szín, megjelenés és min. műszaki minőségek megjelölésével)

MÉRETE:

-1000x500x1800mm és 500x500x1800 (szélmélysxmag.) 10% méreteltérés megengedett

KERETSZERKEZET:

-Negyedíves natúr eloxált alumínium keret

FENÉK ÉS TETŐLAP:

-EGGER H1521 jelű lam. forgácslap.(juhar szín)

POLCOK:

-4 db teljes magasságban állítható üvegpolec

LÁBAZAT:

-Szintezhető, 100mm magas

ÜVEGEZÉS:

-4 mm biztonsági nyílóajtó és oldalüveggel

-6 mm biztonsági üveggel tolóajtó esetében

OPCIÓK:

-görgők (2db fékezhető és 2 db önbeálló, ledes világítás, alsó zárt szekrényttest

-Készülhet egyedi méretben is (pl. 1200x450x2150mm vagy 600x450x2150mm postai bemutatási igények szerint)



NYÍLÓAJTÓS, KERET NÉLKÜLI ÜVEGVITRIN

(A követendő szín, megjelenés és min. műszaki minőségek megjelölésével)

MÉRETE:

-1000x500x1800mm és 500x500x1800 (szélmélysxmag.) 10% méreteltérés megengedett

KERETSZERKEZET:

-Minden üvegfelület (oldalak, ajtók, polcok) edzett üvegből

FENÉK ÉS TETŐLAP:

-EGGER H1521 jelű lam. forgácslap.(juhar szín)

POLCOK:

-4 db fix magasságú edzett üvegpolec

LÁBAZAT:

-Szintezhető, 100mm magas

ÜVEGEZÉS:

-min. 4 mm biztonsági nyílóajtó és oldalüveggel, bizt. zárral



MAGYAR POSTA ZRT.
POSTABELSŐ ARCULATI BÚTORKATALÓGUS "C"

ÜVEGVITRIN-KERETES

Elemszám

C / 2018 / A - 27

Oldalszám

33

MAGYAR POSTA ZRT.
POSTABELSŐ ARCULATI BÚTORKATALÓGUS "C"

ÜVEGVITRIN-KERET NÉLKÜL

Elemszám

C / 2018 / A - 28

Oldalszám

33

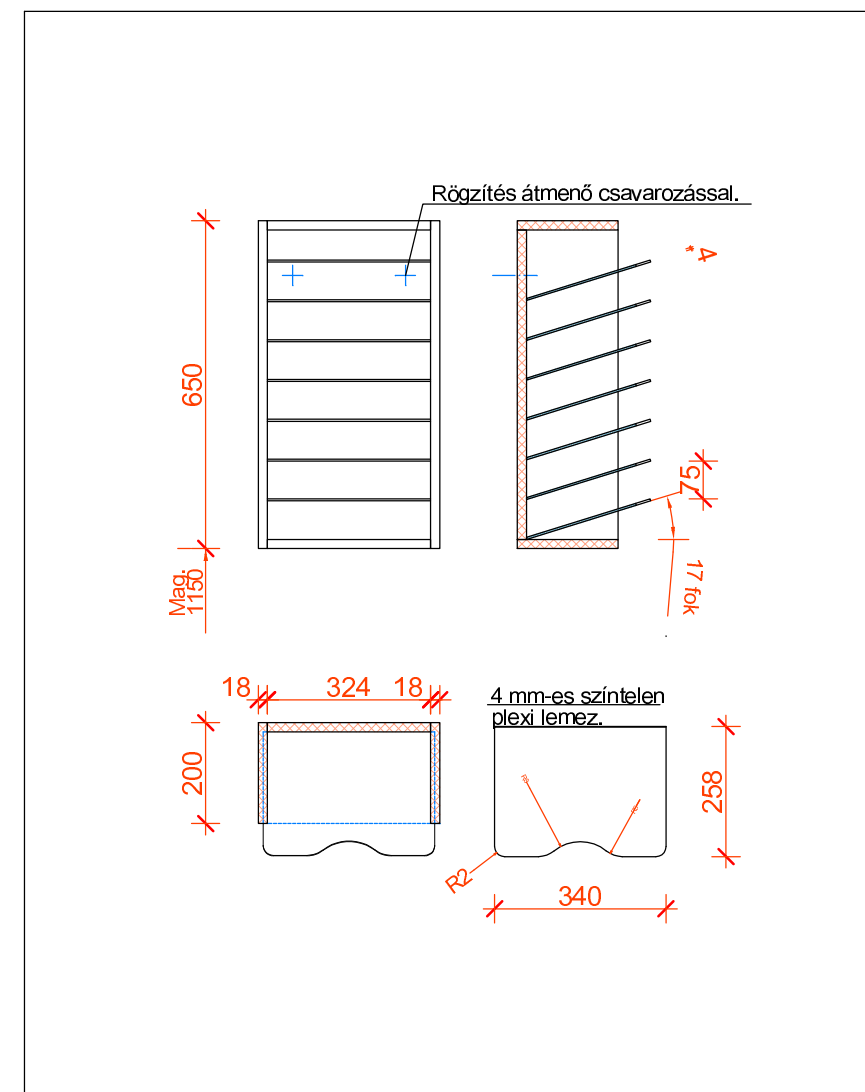

Munkahelyek széleinek vonalában, jellemzően bankpultra merőlegesen elhelyezve, de egyéb helyszíni adottságoknak, kívánalmaknak megfelelő telepítéssel is.

Min. műszaki minőség:

VKF RENZEL Guideline 45

MAGYAR POSTA ZRT.
POSTABELSŐ ARCULATI BÚTORKATALÓGUS "C"

MOBIL KORDON

Elemzésám	C / 2018 / A - 29
Oldalszám	34



FELHASZNÁLT ANYAGOK:

A korpusz anyaga 18 mm-es Egger H1521 színű laminált forgácslap, színazonos ABS élzárással.

A ferde nűtolásba helyezett polcok 4 mm-es szintelen, élpolírozott plexilemezből készülnek.

A felszerelés a hátfalon keresztül, átmenő csavarozással történik.

MAGYAR POSTA ZRT.
POSTABELSŐ ARCULATI BÚTORKATALÓGUS "C"

ÜZLETSZABÁLYZAT SZEKRÉNY

Elemzésám	C / 2018 / A - 30		
Méretarány	M=1:10	Oldalszám	34



Alkalmazása nagyobb üvegfelület esetén indokolt. Lamellaszélesség 90 mm, áttetsző, fényáteresztő lamellák.
Szín: fehér, halványzöld és a falak színével megegyező sárga. A közönségtér felé néző technológiai ablak árnyékolása elektromos energiával sötétítő üveggel történhet.

MAGYAR POSTA ZRT.
POSTABELSŐ ARCULATI BÚTORKATALÓGUS "C"

EGYSZÍNŰ SZALAGFÜGGÖNY

Elemzésám	C / 2010 / K – 31
Oldalszám	35



Hajlított rétegelt lemez ülőlapú szék. Lába eloxált alumínium v. ezüst színűre szinterezett acél. Anyagaiban teljesen beleillik az egyedi arculati anyagok kollekciójába. Karfás és karfa nélküli verzióban is használható.

MAGYAR POSTA ZRT.
POSTABELSŐ ARCULATI BÚTORKATALÓGUS "C"

ÜGYFÉLTÉRI SZÉK III.

Elemzésám	C / 2010 / K – 32
Oldalszám	35



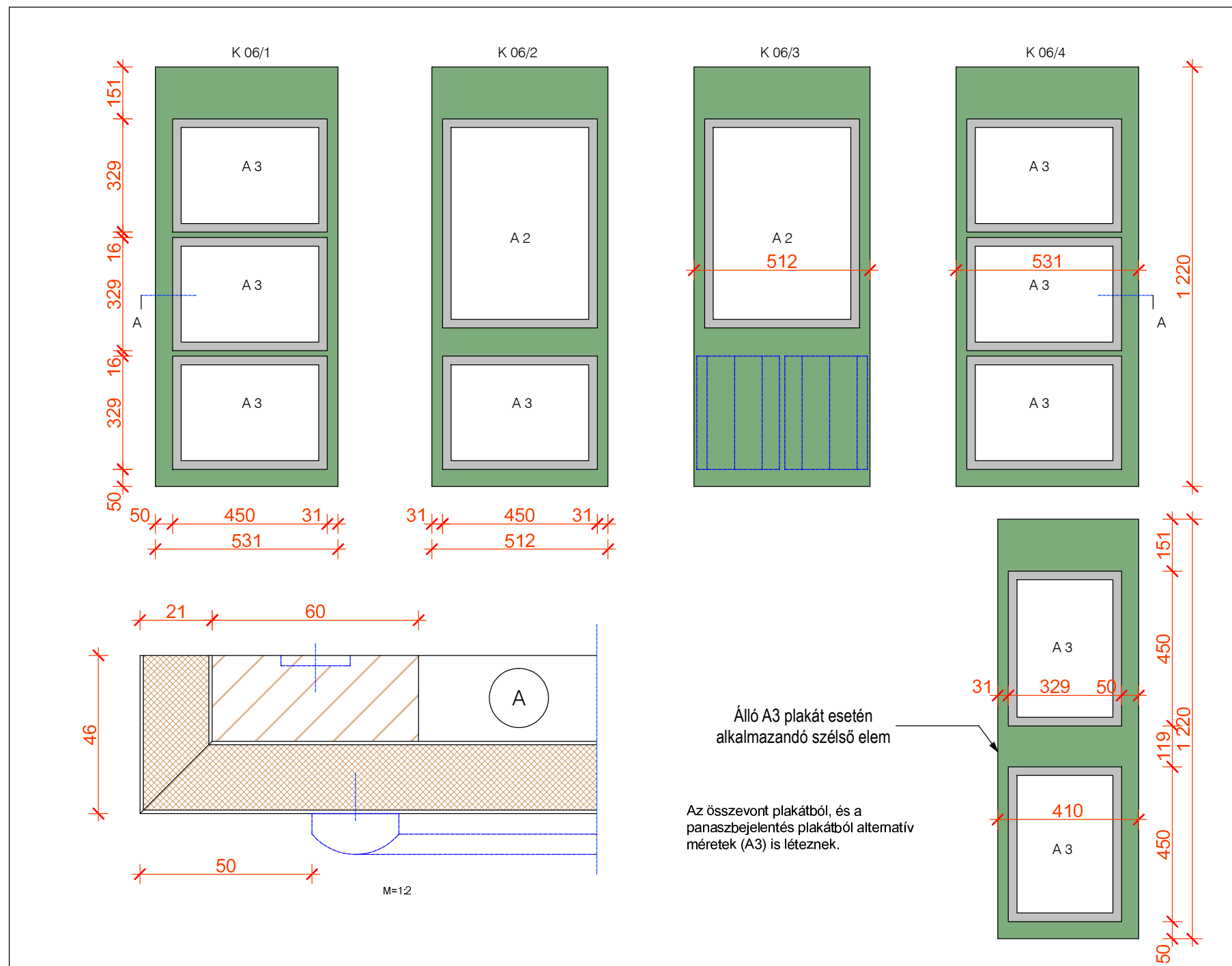
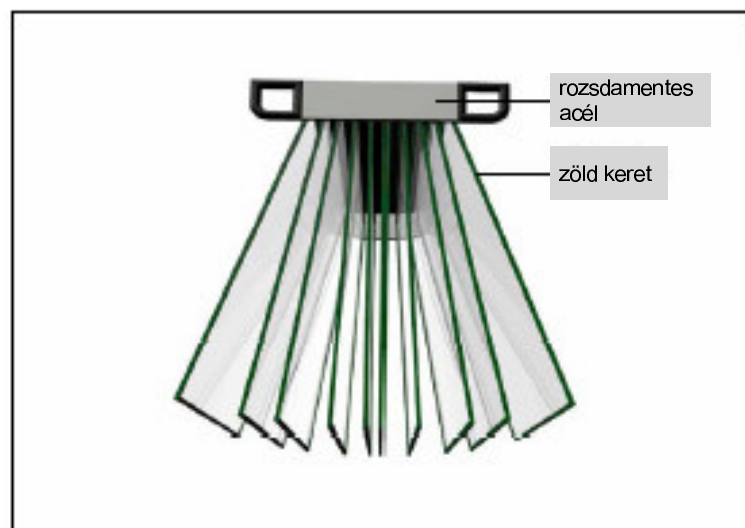
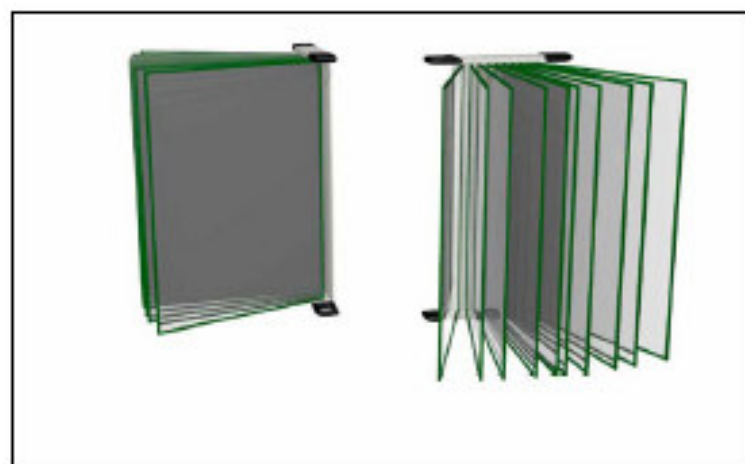

Helyhiány esetén alkalmazható eszköz A/4-es és A/3-as formátumban. Funkciója és az alkalmazás módja megegyezik a Kötelező hirdetmények modullal.
Rozsdamentes acél tartóban elhelyezett lapozható, zöld keretes írat-, bélyegtartók.
A zöld keret színe RAL 6018 vagy RAL 6021.

FELHASZNÁLT ANYAGOK:

Az alaplap anyaga RESOPAL 0661-60 színű dekorlemezrel, és ellenhúzó dekorral borított 19 mm-es forgácslap, a széleken fenyő vakkerettel megerősítve. Felszerelése süllyesztett beakasztó vasalásokkal történik.

TARTOZÉKOK:

A3 és A2-es formátumú, pattintós alumínium keretek, 25 mm széles profilból, a sarkokon gér illesztéssel.

Felszerelésük az alaplapra csavarozással történik. Típus, mint a PBA-K-03-as elemnél.

A K 06/3-as elemhez A 4-es formátumú lapozható hirdetménytartó is tartozik, típusa megegyezik a PBA-K-07 jelű elemmel.

MAGYAR POSTA ZRT.
POSTABELSŐ ARCVLATI BÚTORKATALÓGUS "C"

FALRA SZERELHETŐ LAPOZHATÓ HIRDET MÉNYTARTÓ

Elemszám C / 2010 / K - 33

Oldalszám 36

MAGYAR POSTA ZRT.
POSTABELSŐ ARCVLATI BÚTORKATALÓGUS "C"

KÖTELEZŐ HIRDET MÉNYEK MODUL

Elemszám C / 2018 / K - 34

Méretarány M=1:15 Oldalszám 36

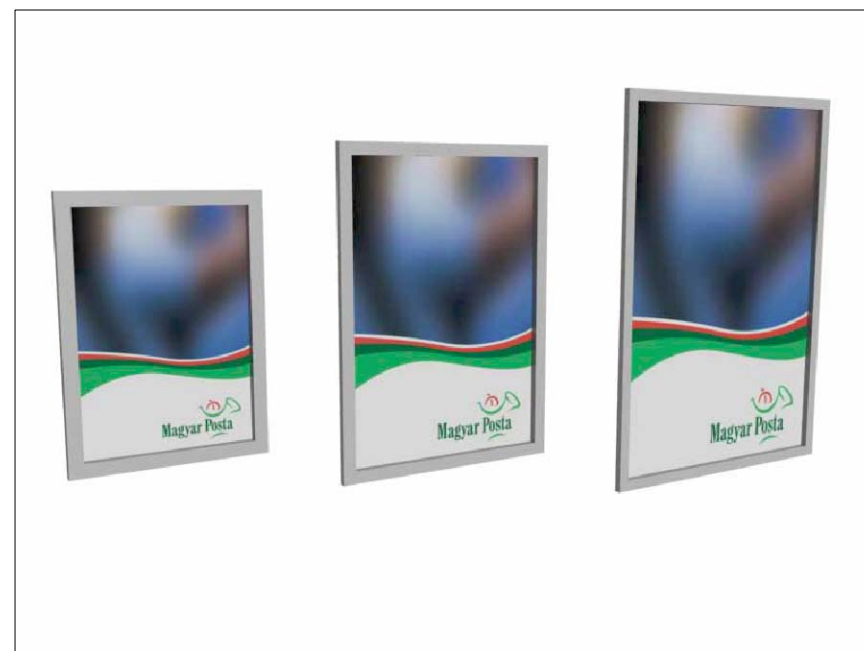
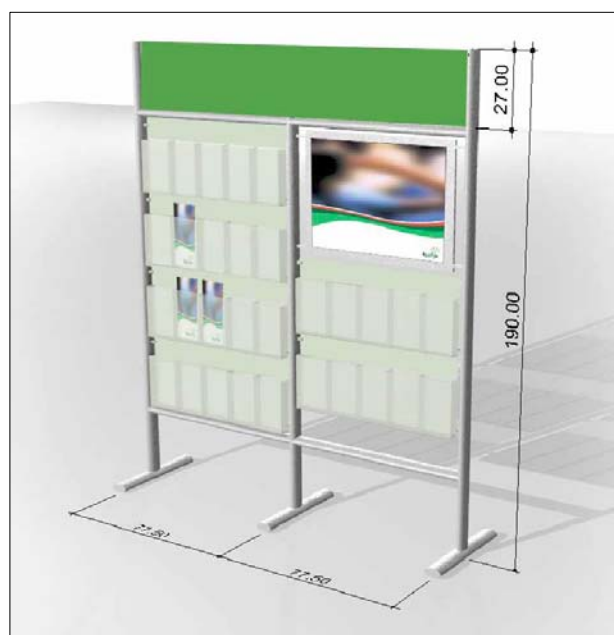
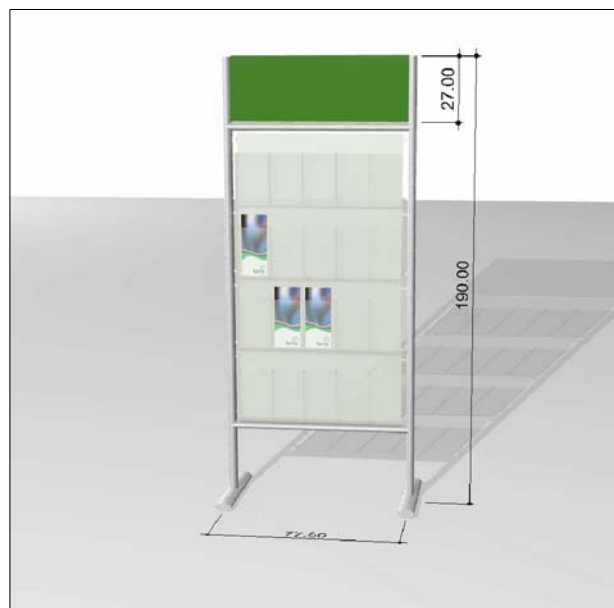

Fekvő szabványos keretek csak belső információk elhelyezésére. **Csak A4-es méretben.**

Az ügyféltérben marketing anyagok bemutatására alkalmas. Az ügyféltérben való elhelyezése lehet "terelő" jellegű is. Helyhiány esetén talpak nélkül a falhoz szerelhető.

Saját, vagy külső marketing anyagok bemutatásának helye. Szabvány méretekben alkalmazható, álló A2, A3, A4. Anyaga eloxált alumínium, lapos kerettel, éles sarokkal. Fekvő keretek csak a Magyar Posta belső információi, hirdetőanyagai esetén alkalmazhatóak, kizárólag A4-es méretben.



A legjobb minőségű acéllemezéből hegesztett szilárd konstrukció. A4/folio/foolscap függeszthető irattartók számára. Központi cilindres zár 2 kulccsal. A fiókok teherbírása 35 kg. Több fiók egyidejű kihúzása, és a fiókok kiesése elleni védelem növeli a kartotékok stabilitását. A fiók teleszkopikus síneken (100%) –könnyű járat kinyitáskor/bezáráskor minden fiók rendelkezik fogantyúval és címketartóval. Felületkezelése porszórásos lakk RAL 7035.

Mag:720 mm Szél:460 mm Mélység:620 mm

MAGYAR POSTA ZRT.
POSTABELSŐ ARCULATI BÚTORKATALÓGUS "C"
SZIMPLA ÉS DUPLA TALPAS ATTRAP

Elem.szám **C / 2010 / K – 35**

Oldalszám **37**

MAGYAR POSTA ZRT.
POSTABELSŐ ARCULATI BÚTORKATALÓGUS "C"
STANDARD POSZTERKERETEK

Elem.szám **C / 2010 / K – 36**

Oldalszám **37**

MAGYAR POSTA ZRT.
POSTABELSŐ ARCULATI BÚTORKATALÓGUS "C"
FÜGGŐMAPPÁS IRATTÁROLÓ

Elem.szám **C / 2010 / A – 37**

M Oldalszám **37**

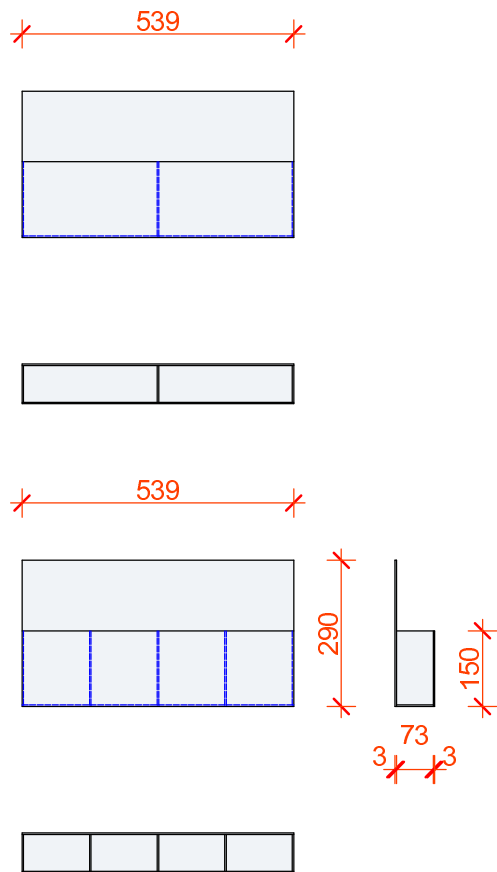

Anyag: 3 mm vastag plexi lemez: fehér félopál (homokfúvott hatású) felület

Készül 2, és 4 rekeszes kivitelben.

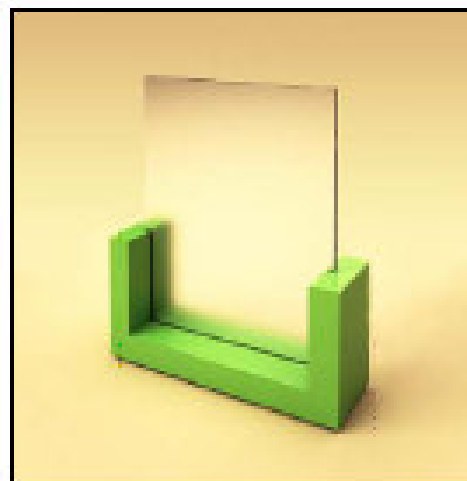
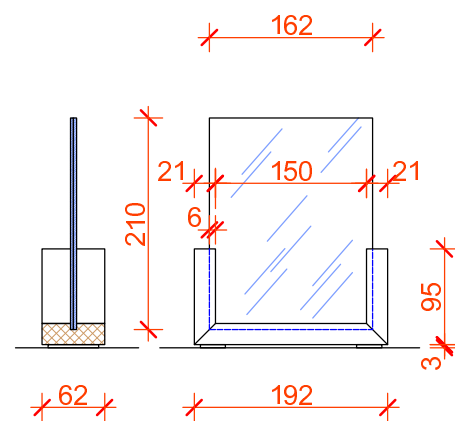

Szintkülönbséges munkaállomás esetén:

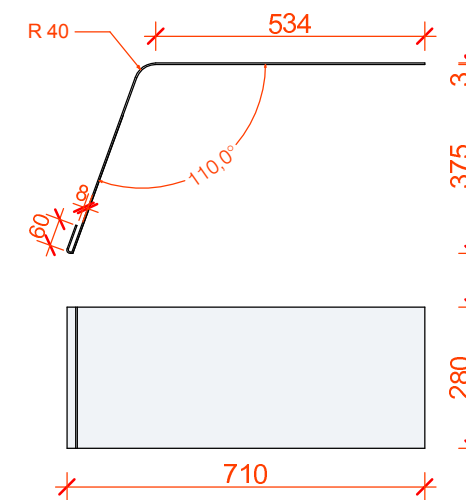

Szintkülönbség nélküli munkaállomás esetén:

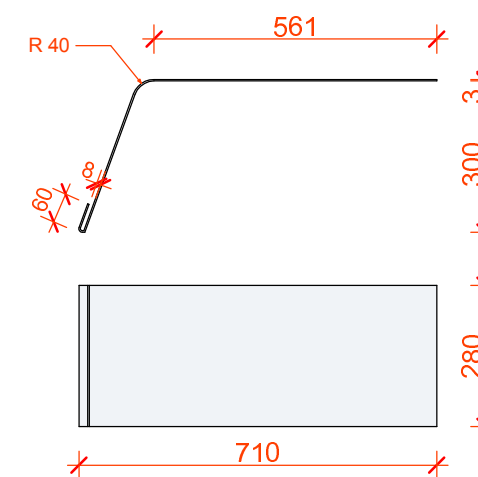

Anyag: 3 mm vastag hajlított plexi lemez: fehér félopál (homokfúvott hatású) felület

Megjegyzés:

Készülhet még a korábbi Arculatos színben is, amennyiben az alapanyag elérhető: Világoszöld, szatén felülettel. pl. Szatunaplex S0 27 DS

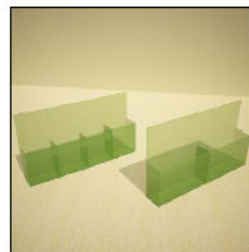

A káva anyaga 19 mm-es mdf lap, mindkét oldalán RESOPAL 9429-60 színű (élénkzöld) dekorlemezzel borítva, színazonos ABS élzárással. A középső horonyba 2 db 6 mm-es víztiszta plexilapot kell csúsztatni.

A lapok közé helyezett felirat szövege Avenir, vagy Ariel betűtípussal készüljön.

A műanyag csúszótálcák típusa: Forest 00015505315

Megjegyzés:

Készülhet még a korábbi Arculatos színben is, amennyiben az alapanyag elérhető: Világoszöld, szatén felülettel. pl. Szatunaplex S0 27 DS



MAGYAR POSTA ZRT.
POSTABELSŐ ARCULATI BÚTORKATALÓGUS"AB"
NYOMTATVÁNYTARTÓ ÍRÓPULTHOZ

Elemszám

C / 2018 / A - 38

Méretarány

M=1:15

Oldalszám

38

MAGYAR POSTA ZRT.
POSTABELSŐ ARCULATI BÚTORKATALÓGUS"AB"
ASZTALI TÁBLA

Elemszám

C / 2018 / A - 39

Méretarány

M=1:5

Oldalszám

38

MAGYAR POSTA ZRT.
POSTABELSŐ ARCULATI BÚTORKATALÓGUS"AB"
MONITORTAKARÓ

Elemszám

C / 2018 / A - 40

Méretarány

M=1:15

Oldalszám

38

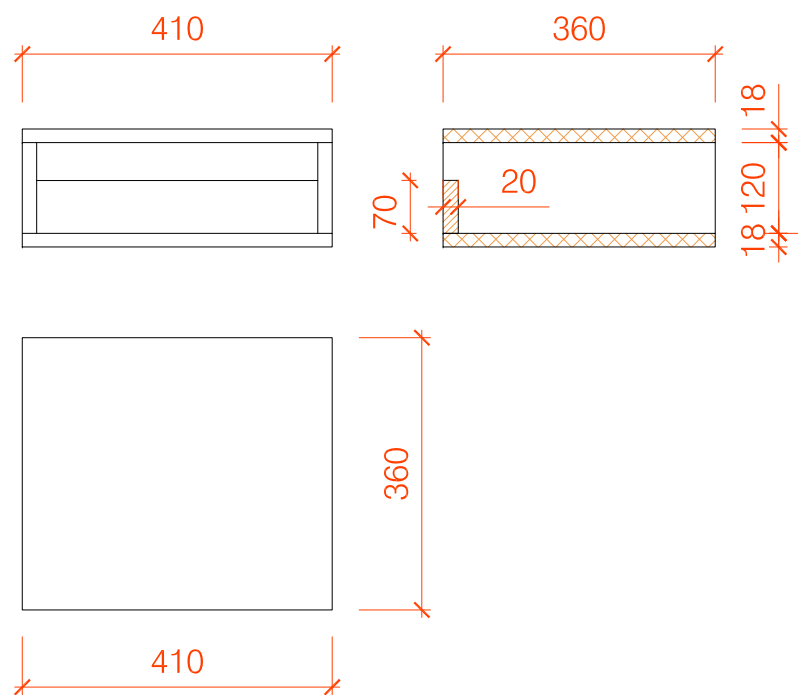

Anyag: EGGER H1521 jelű, 18 mm-es laminált forgácslap, színazonos ABS élzárással.



Összerakható alu lépcsők

- kis összecsukszó létra acél konstrukcióval különböző felhasználásra
- az acél lépcsőfokok a kényelmes feljárat és biztonság érdekében gumis felülettel vannak bevonva
- a termék megfelel az EN14183 szabványnak, TUV tanúsítás
- maximális munkaterhelés 150 kg

Model	1	2
Teljes magasság (mm)	900	1150
Munkamagasság (mm)	2300	2520
Felső lépcső magassága (mm)	470	700
Lépcsők száma	2	3
Tömege (kg)	4,00	5,75
Ára AFA nélkül Ft	7 910,-	9 290,-
Katalógusszám	G 570009	G 570010

Fellépő alkalmazása esetén az ügyféltéri tájékoztatótáblára ki kell helyezni a biztonságos használatot leíró tájékoztatót, melyet a mellékelt cd-ről lehet letölteni!



Műszaki adatok

Állvány anyaga: acélcső, porszórásos bevonattal
Állványszín: bézs

Típus: egyoldalas, nem összecsukszó, egy fok + dobogó

Az ügyféltérben csak biztonsági kapaszkodóval használható!

Teljes szélesség: 457 mm Fokok szélessége: 400 mm
Fokmélység: 200 mm Dobogómagasság: 432 mm

Műszaki adatok

Állványkivitel: kettős T-lábú váz

Állvány anyaga: acélcső

Állványszín: króm

Funkciók: összecsukszó

Asztallap anyaga: melamingyanta bevonatú minőségi forgácslap,

Asztallap színe: juhar

Lapvastagság: 25 mm Mélység: 700 mm Magasság: 730 mm

AZ ASZTAL CSAK A KITELEPÜLÉS IDEJÉRE LEHET A KÖZÖNSÉGTÉRBE!

MAGYAR POSTA ZRT.
POSTABELSŐ ARCULATI BÚTORKATALÓGUS "C"
NYOMTATÓ RÁTÉT

Elemzészám **C / 2010 / A - 41**

Méretarány M=1:10 Oldalszám 39

MAGYAR POSTA ZRT.
POSTABELSŐ ARCULATI BÚTORKATALÓGUS "C"
FELLÉPŐ FIÓKBÉRLŐ SZEKRÉNYEKHEZ

Elemzészám **C / 2010 / A - 42**

M Oldalszám 39

MAGYAR POSTA ZRT.
POSTABELSŐ ARCULATI BÚTORKATALÓGUS "C"
KITELEPÜLŐ ASZTAL

Elemzészám **C / 2010 / A - 43**

M Oldalszám 39

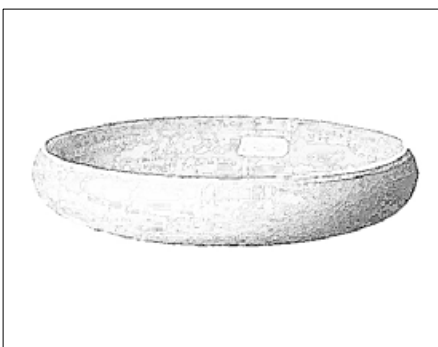
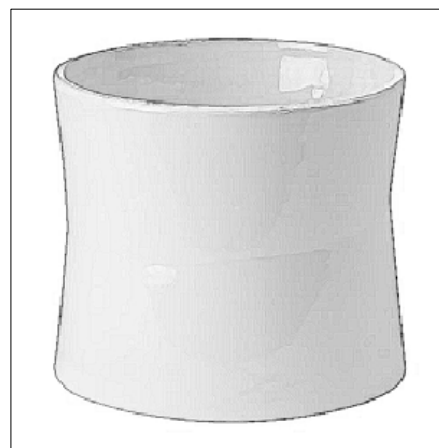
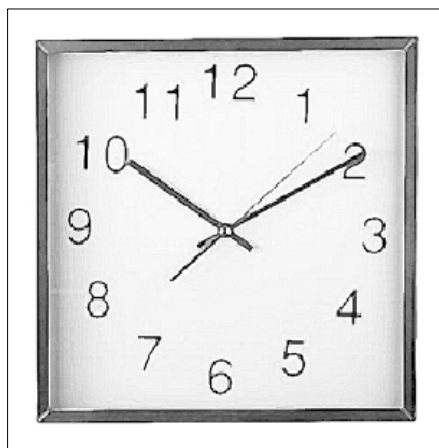

Kiegészítők esetében az irányadó szín: fehér, tört fehér, világos, természetes színek és a Magyar Posta arculati színeinek nem domináns árnyalatai. Növények esetében kerülendők a domináns virágzatúak. Javasoltak a nem virágzó zöld növények. A mellékelt képeken látható kiegészítők egyszerű, letisztult formavilága javasolt. A díszítés és ornamentika mind színeiben, mind pedig formájában kerülendő minden egyes dísz illetve használati tárgyon. Jellemző anyagok elsősorban az arculatban már meghatározottakhoz hasonlóak. Színek szintén a kommunikációs és belsőépítészeti arculat színvilágába illően használandók. A megjelenítetteken kívül a nem megjelenített egyéb kiegészítőkre is vonatkoznak az általános szabályok.

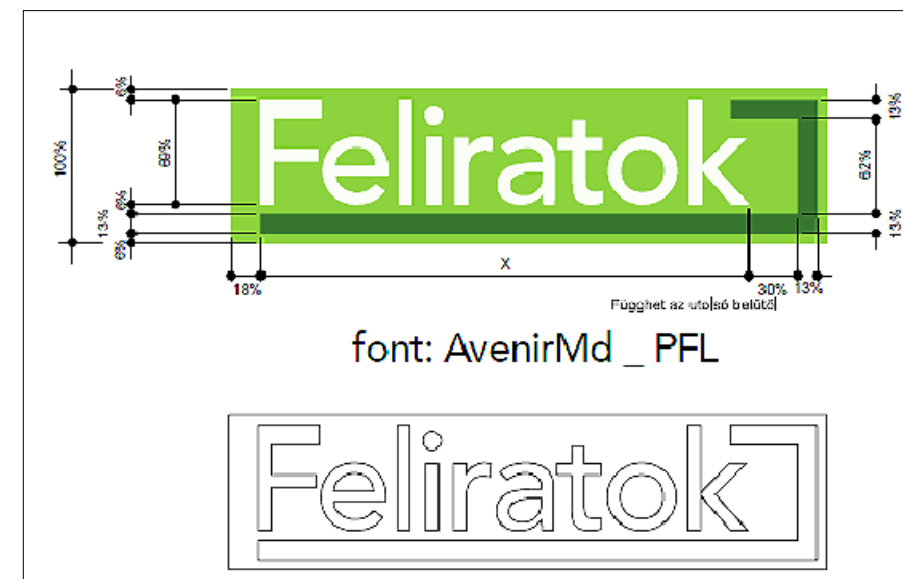

A szükséges feliratok a megadott sablon és arányok alapján készítenők el. Az ajtófeliratok tipográfiája eltérő ld. ajtófeliratok. Grafikai elemek a mellékelt cd-n szerkeszthető formátumban megtalálhatóak.

MAGYAR POSTA ZRT.
POSTABELSŐ ARCULATI BÚTORKATALÓGUS "C"
FELIRATOK

Elemzés

C / 2010 / K – 45

Oldalszám

40



Műszaki adatok

Típus: Kaiser+Kraft 610 289

Állvány anyaga: alumíniumprofil

Állványszín: ezüst eloxálással

Feneklemez anyaga: MDF-lap

Alsó polc hossza: 450 mm

Alsó polc szélessége: 300 mm

Feneklemezek magassága: 18 mm

Papírfarmátum: DIN A4

Teljes magasság: 1080 mm

MAGYAR POSTA ZRT.
POSTABELSŐ ARCULATI BÚTORKATALÓGUS "C"
KIEGÉSZÍTŐK

Elemzés

C / 2010 / K – 44

Oldalszám

40

MAGYAR POSTA ZRT.
POSTABELSŐ ARCULATI BÚTORKATALÓGUS "C"
INFORMÁCIÓS ÁLLVÁNY

Elemzés

C / 2010 / K – 46

M

Oldalszám

40

ÁLTALÁNOS PIKTOGRAMOK

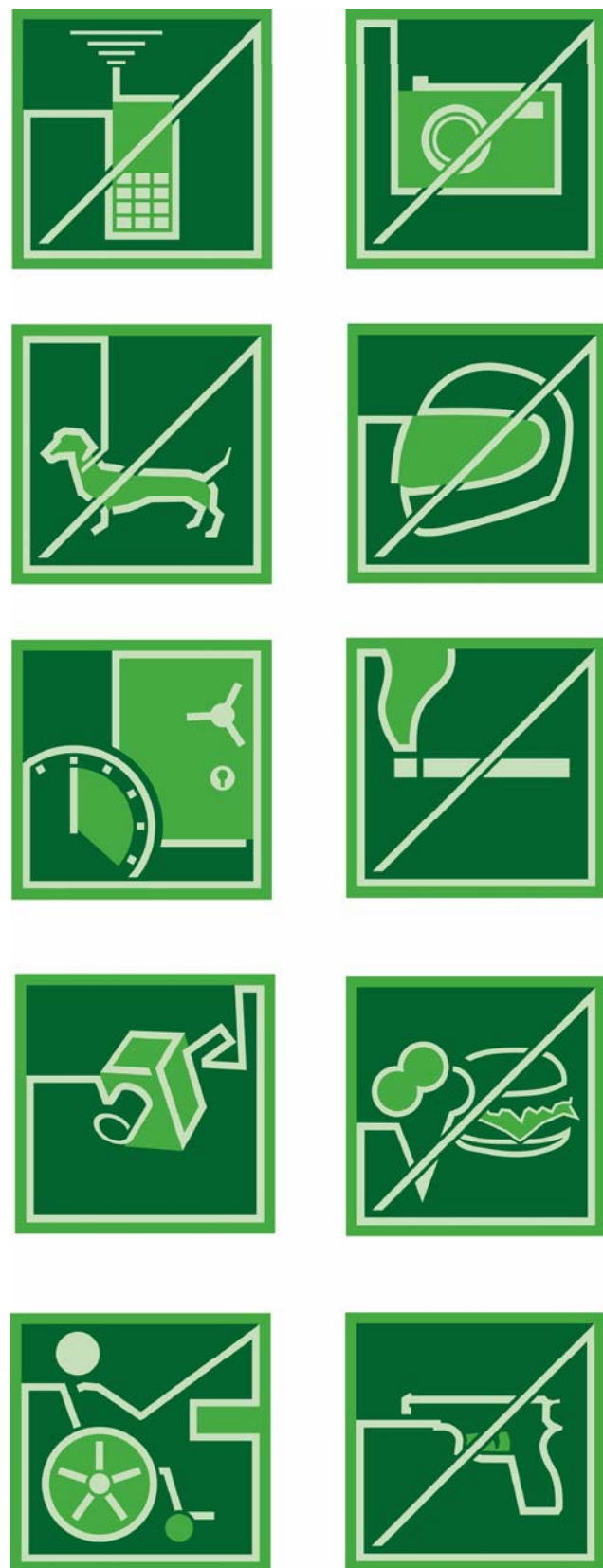

ÖSSZESÍTETT SZOLGÁLTATÁS PLAKÁT

Az egyes postákon csak az aktuális pictogramoknak kell a plakáton szerepelnie.

Szolgáltatások / Services / Prestations / Dienstleistungen

Leveleküldemények feladása Posting of letter mail Dépôt des lettres Aufgabe von Briefsendungen	Bankkártya kezelés Bank card transactions Gestion des cartes bancaires Bankkarten-Verwaltung
Leveleküldemények kézbesítése Delivery of letter mail Distribution des lettres Zustellung von Briefsendungen	Nemzetközi pénzküldés International money sending Envoi d'argent à l'étranger Internationaler Geldtransfer
Leveleküldemények feladása és kézbesítése Posting and delivery of letter mail Dépôt et distribution des lettres Aufgabe und Zustellung von Briefsendungen	Posta banki szolgáltatások Magyar Posta banking services Services bancaires de Magyar Posta Magyar Posta - Bankdienstleistungen
Csomagküldemények feladása Posting of parcels Dépôt des colis Aufgabe von Paketsendungen	Pénzváltás Exchange Change Geldwechsel
Csomagküldemények kézbesítése Delivery of parcels Distribution des colis Zustellung von Paketsendungen	Táviratfeladás Sending telegrams Expédition des télégrammes Telegramaufgabe
Csomagküldemények feladása és kézbesítése Posting and delivery of parcels Dépôt et distribution des colis Aufgabe und Zustellung von Paketsendungen	Elektronikus mobilfeltöltés Electronic mobile recharge Rechargement des téléphones portables Elektronisches Handy-Aufladen
EMS küldemények felvétele Acceptance of EMS items Dépôt des envois EMS Annahme von EMS-Sendungen	Csekkbefizetés, Utalványkézbesítés Paying cheques, Money order delivery Paiement par chèques, Distribution des mandats de poste Scheckeinzahlung, Zustellung von Anweisungen
EMS küldemények kézbesítése Delivery of EMS items Distribution des envois EMS Zustellung von EMS-Sendungen	Biztosítási termékek Insurance products Produits d'assurance Versicherungsprodukte
EMS küldemények felvétele és kézbesítése Acceptance and delivery of EMS items Dépôt et distribution des envois EMS Annahme und Zustellung von EMS-Sendungen	Sodexo utalványokkal kapcsolatos ügyintézés Sodexo vouchers Gestion liée aux bons Sodexo Sachbearbeitung im Zusammenhang mit Sodexo-Gutscheinen
Fiókbérelti küldemények kézbesítése Delivery of FO box mail Distribution du courrier des boîtes postales Zustellung von Postfachsendungen	Információ Information Information Information
Fiókbérelti ügyintézés PO box administration Gestion liée aux boîtes postales Postfachmiete-Sachbearbeitung	Meghatalmazás, Tudakozódás, Utánküldés Power of attorney, Enquiries, Re forwarding Procurator, Demande de renseignements, Réexpédition des envois Bevollmächtigung, Erkundigung, Nachsendung
Értékpikk vásárlás Sale of postage stamps and related items Achat des valeurs postales Kauf von Wertzeichen	Megtakarítások, értékpapírok kezelése Handling savings and securities Gestion des économies et des titres Ersparnis- und Wertpapierverwaltung

Magyar Posta

MUNKAÁLLOMÁSOK FÖLÖTT ELHELYEZHETŐ PIKTOGRAMOK

MAGYAR POSTA ZRT. POSTABELSŐ ARCULATI BÚTORKATALÓGUS "C"			
PIKTOGRAMOK			
Elemzés	C / 2010 / K - 47		
	Oldalszám	41	